SERA ANTES DE FINALES DE 2003

Ver FINANZAS 8-A

esignan a México sede de la cumbre de la OMC

ÑOS siendo
jor diario
región
21 de Diciembre
ayarit
meridiano.com.mx

Meridiano de Nayarit

EL PERONISTA RAMÓN PUERTA ASUME EL PODER; CONTINÚA EL CAOS

IMITE PRESIDENTE ARGENTINO

MUCHOS BENEFICIADOS

ebasa INFONAVIT-Nayarit sus metas

ULAR DEL INFONAVIT José Ramón Navarro, dio a conocer los avances de esta institución, mismos que marcadamente rebasaron pectativas esperadas (Foto Miguel Gómez/MERIDIANO)

Rebasados los programas en créditos otorgados y destacado avance n recuperación de la cartera vencida * Se aplicó inversión récord en Nayarit creando 28 mil empleos directos en pro de la sociedad

Por Miguel Gómez
MERIDIANO

ic.- El día de ayer en un ortante hotel del oriente esta ciudad, se reunieron os los miembros de la Comisión Consultiva Regional del INFONAVIT de Nayarit, donde el delegado destacó que los programas en créditos otorgados fueron rebasados, de igual forma que se tuvo un importante avance en la recuperación de la cartera vencida, mediante el programa de fiscalización a patrones.

Ahí iniciaron los jefes de área de la delegación del INFONAVIT una amplia información sobre las acciones en vivienda que se han realizado en la entidad, informando que se otorgaron 2,180 créditos durante el 2001 cifra que rebasa en un 9 por ciento de lo programado en 2000 créditos iniciales.

GOBIERNO 6-A

De la Rúa abandona en helicóptero la Casa Rosada, recordando la imagen que en su día protagonizó Isabel Perón.

Al no lograr un acuerdo con los peronistas para un Gobierno de unidad

La Asamblea Legislativa, que reúne a diputados y senadores, deberá reunirse en un plazo no superior a 48 horas para elegir al nuevo presidente. Las cámaras legislativas están dominadas por el Partido Justicialista (peronista), amplio ganador de las elecciones parlamentarias del pasado 14 de octubre. Las leyes argentinas establecen que el primer lugar en la línea de sucesión del jefe del Estado es el vicepresidente de la Nación, cargo que está vacante desde octubre de 2000, cuando renunció Carlos Álvarez. En estas circunstancias, el presidente del Senado, en este caso el peronista Puerta, es el sucesor.

INTERNACIONAL 10-A

e Profesionales y
nicos del Cambio

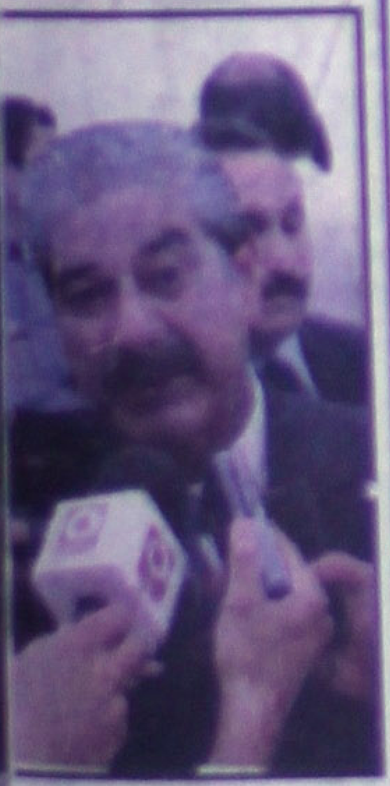

Afirman partidos

A punto la Reforma Fiscal

El PRD afirma que «prácticamente» está aceptada y representará «la verdadera reforma estructural» en el Impuesto Sobre la Renta

Para el PRI, otra forma de ahorrar importantes cantidades de recursos sería el suprimir las «superoficinas» de la Presidencia

Estamos en una etapa de analizar las últimas alternativas y no se descarta que pueda darse una combinación de ellas, PAN

NOTIMEX

México.- El perredista Jesús Ortega Martínez, aseguró que «prácticamente está aceptada» la propuesta de su partido para realizar «la verdadera reforma estructural» en el Impuesto Sobre la Renta, particularmente de las personas físicas, mediante el cual se acumularían todos los ingresos.

NACIONAL 6-A

ecomienda ño alianza PAN-PRD

spensable empezar abajos de coalición estado, urgió el ernador nayarita

nos dio resultado, oy seguro que en 2002 no fallará», nió Echevarría inguez

LOCAL 8-A

Por parte de Martha García

Liberan a menores por buen comportamiento

Pide a padres mayor orientación para evitar que sus hijos se dediquen a la delincuencia

Entregó ahí ocho constancias de liberación en beneficio de igual número de menores

POLITICA 12-A

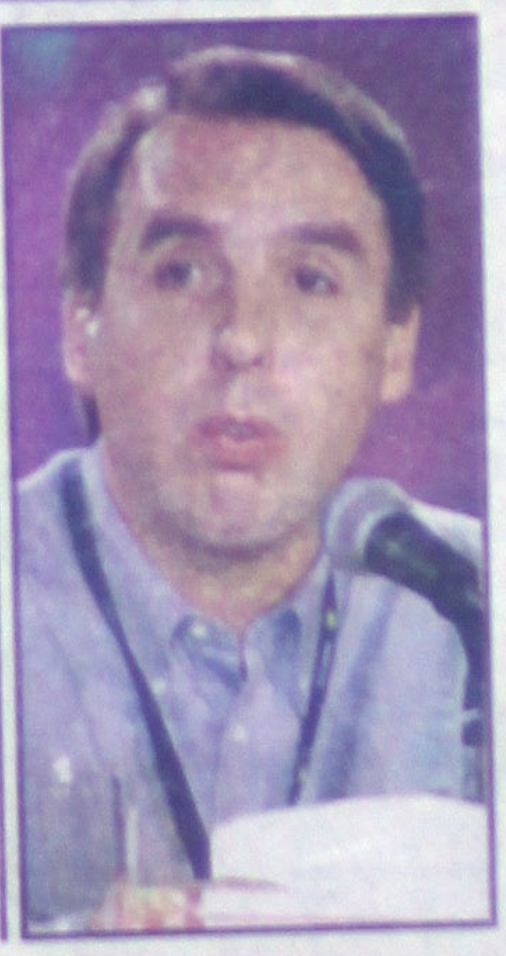

Crean Alianza Univision, Televisa y Venevision para penetrar en EU

La empresa mexicana hará una inversión en acciones en Univision por 375 mdd; también formarán una asociación conjunta para fortalecer la programación del servicio de televisión pagada por satélite

FINANZAS 8-A

- Se va el primero de los presidentes latinoamericanos que no pudo con el paquete económico
- FERNANDO DE LA RUA, fue hecho pedazos por los peronistas, y ahora todos los argentinos pagan el precio
- Otra llamada de atención para nuestros legisladores federales que en su obstinación nos quieren llevar al baile a los mexicanos
- Y pues VICENTE FOX, no quiere ponerse de acuerdo con los diputados, insiste en crear conflicto
- Ahora propone un recorte que perjudicará a millones de paisanos en los Estados Unidos, y también a sus comunidades de origen
- Nos sorprendió MARCO ANTONIO HERNANDEZ, con su cercana amistad con el presidente de México VICENTE FOX
- Resulta que FOX QUESADA, hasta lo pasa del brazo a reuniones donde se deciden asuntos de gran importancia para el país

POR GUILLERMO AGUIRRE

La Serpentina

Se va el primero, y sabrá Dios quién siga, nos referimos a FERNANDO DE LA RUA, presidente de la república de Argentina, que ayer en punto de las 4 de la tarde, presentó su renuncia ante la negativa de los legisladores de aceptarle un gobierno de unidad nacional, eso es sólo una explicación, lo cierto es que volvemos a insistir en que el estallido social de Argentina, que ya lleva 23 muertos, es una buena señal para muchas cosas que debemos de hacer los mexicanos...y aquí van algunas de ellas:

En primer lugar, el gobierno federal debe de pensar en que las entidades que viven o dependen de él, se asfixian sin las participaciones económicas que cada vez se recortan más

El caso Nayarit es patético, dependemos en casi un 90 por ciento de las participaciones federales, así que cualquier recorte que nos anuncian desde el centro, de inmediato nos pega directamente al hígado económico del estado, de tal manera que es mortal para nosotros cuando se anuncian recortes, recortes y más recortes.

Así las cosas, en materia de salud el doctor POLO DOMINGUEZ, andaba sudando y pidiendo a los legisladores representantes de Nayarit, que no aceptaran el gigantesco recorte en ese sector, recorte que provocará la suspensión de obras como hospitales, centros de salud, contratación de personal de este ramo, etcétera.

En segundo lugar, esta crisis sudamericana nos debe motivar a los mexicanos a cuidar lo que tenemos, desde el empleo, por más menguado que sea el sueldo, o por más humilde que sea el trabajo, hasta los que tienen una profesión que les permite vivir holgadamante, en otras palabras los mexicanos somos muy quejosos, nos parece mal desde el patrón que tenemos, hasta el lugar en donde trabajamos, si ustedes se fijan son pocos los empleados que realmente consideran una bendición el tener un trabajo y es que en este mundo capitalista, hemos nacido con la idea de que nos explotan, y quizá así ocurra, pero esto es una situación que ya nos tocó vivir, y lo mejor es tratar de mejorarla.

Porque es lamentable que desde el catedrático universitarios, hasta el velador de un negocio, todos acualmás, consideran que son mal pagados, y es que con ese criterio nunca estaremos conformes, y siempre nuestra actitud será tratar de evadir para lo que fuimos contratados.

Miren yo en las madrugadas,dos o tres de la mañana, veo a barrenderos del ayuntamiento de Tepic, haciendo talacha en las calles, con su carrito, con su escoba de popotes, y me estimula que trabajan con tanto empeño como si trajeran un capataz sobre ellos, y conste son hombres y mujeres los que hacen esta labor, y pues observo que su trabajo lo hacen contentos, alguna vez le he preguntado al que está haciendo el aseo cerca de mi vehículo, que cual es la razón por la que están desde las 12 o una de la mañana trabajando, y la respuesta es simple, tienen que hacer su trabajo y nada más, fíjense qué manera de ser sencillos y no complicarse la vida...en fin, la conclusión es que los mexicanos, en donde incluimos a los nayaritas, debemos ser productivos, debemos con talacha, con labor, con trabajo, demostrar que estamos contentos haciendo las cosas para las cuales fuimos contratados o por las cuales nos pagan...eso amables lectores debe ser nuestra lección, en Argentina las cosas empezaron a ir mal desde 1998, pero la gente siguió viviendo como si nada pasara, como si la vida fuera bonancible, y se olvidó del ahorro,, del poco gasto, de aceptar trabajitos que aunque modestos nos dan un ingresito extra, en pocas palabras, los argentinos en el pecado llevaron la penitencia, pues con sus actitudes soberbias todos llevaron el castigo, y ahora hay 23 muertos, a consecuencias de las balas de la policía que reprime a los que buscan comida de la forma más fácil...robándola.

Y en tercer lugar, debemos de sugerir a nuestros diputados locales, federales y a los senadores de la república, que por favor piensen en que este país es de todos, no tiene colores, no tiene porque sectarizarse, no tenemos porque enfrentarnos unos con otros y jodernos al país en el sólo afan de jodernos al presidente o al gobernador en turno, porque finalmente miren lo que ocurre, nos jodemos todo el país, nadie se salva esto es simplemente un fenómeno social, muy similar al que ocurre en las casas cuando un miembro de la familia anda mal, en la droga, en la ratería, en malos pasos, se quema toda la familia, aunque uno sólo sea el responsable de tal situación penosa, así es aquí, creyendo humillar al mandatario nacional, los legisladores al final humillan la forma de vivir de la familia mexicana.

Y en cuarto lugar, el gobierno no debe olvidar que la gente ocupa trabajar, y por ello debe procurar hacer programas que estimulen al trabajo, por ahora la situación es al revés, da la impresión de que los empresarios luchan en contra del gobierno para abrir nuevas fuentes de empleo, desde las múltiples ventanillas fiscales por las que tienen que atravesar, hasta los gravosos impuestos y multas, cuando un trámite no es bien hecho, la carga fiscal es tan grande, que muchas veces el empresario prefiere guardar su dinero en el banco, o bien, invertir en valores que no representan tanto riesgo para su salud fiscal...en fin, ya vamos a terminar esto, diciendo que DE LA RUA, no encontró eco a su solicitud de que la oposición peronista lo ayudara a hacer un gobierno de unidad, y VICENTE FOX, anda clamando por que los legisladores aprueben sus reformas fiscales, su plan de gobierno y sólo encuentra cerrazón a ver en qué termina todo esto...ya es tiempo de cambiar, ¿ o, no? *******

Por otra parte, existen algunas incongruencias en nuestro mandatario, por ejemplo al presentar su proyecto de Presupuesto para el año 2002, que recorta en un 83 por ciento los programas de atención a las comunidades mexicanas en el exterior, el Presidente VICENTE FOX ha optado por sacrificar a los inmigrantes mexicanos. Sí, a esos mismos a quienes él no se cansa de llamar héroes.

La Cámara de Diputados, entre cuyas atribuciones constitucionales está aprobar o modificar los egresos de la Federación, debe impedir que esa red institucional que es el Programa de Comunidades Mexicanas en el Exterior desaparezca por un arrebato en Los Pinos...si el Ejecutivo y el Legislativo coinciden en que es necesario recortar el presupuesto de la Secretaría de Relaciones Exteriores, entonces que hagan los recortes en áreas de gasto superfluo. Es decir, en vez de cortar el dinero que se utiliza para educar a los papás de los niños mexicanos que llegaron a Estados Unidos sin saber leer ni escribir, que cierren Embajadas en países como Turquía, Bolivia, Nueva Zelanda o Argelia, con los que México tiene muy poco intercambio.

Otra idea: ¿por qué no tener Embajadas concurrentes en tres o cuatro países, donde el volumen de negocios mexicanos no amerita tener un Embajador de tiempo completo?

A la hora de decidir los recortes, los Diputados tienen la obligación de preguntarse qué vale más, ayudar a los mexicanos que se vieron forzados a abandonar su patria para ganarse el sustento diario, o darle chamba a un diplomático en un país de dudosa importancia para México...con un mínimo número de empleados, quienes si prospera el recorte perderían su empleo, el Programa de Comunidades Mexicanas en el Exterior, que funciona en 47 Consulados, cumple funciones vitales para los inmigrantes. En muchos casos, sólo gracias a este programa el recién llegado encuentra una red de apoyo mutuo con sus paisanos, de esto nos habló el licenciado MANUEL PEREZ CARDENAS, alguna vez que lo visitamos en Houston Texas, donde era cónsul.

El PCME ofrece cursos de educación para adultos, promueve la lectura de libros en español mediante círculos de estudio, organiza eventos deportivos e imparte cursos de historia del cine y de artes plásticas mexicanas. Ayuda a mantener coros musicales de agrupaciones comunitarias, asiste en la organización de fiestas diversas y coordina, con las autoridades locales, las diferentes representaciones en el desfile de patrias.

Una función esencial del Programa es el registro de los clubes de personas los diversos estados mexicanos de a su municipio o lugar de origen. Es ayudan con programas de org comunitaria e invierten en obra comunidades de origen, eso ya lo vivim Nayarit, cuando el club de Ixtlenses ra California, y en las Vegas, económicamente para construir alguna la Universidad Autónoma de Nayarit, Ixtlán del Río.

Desde que asumió la Presidencia el añ FOX ha creado nuevas oficinas e impulsa para asistir a los cerca de 9 millones de que residen en Estados Unidos, y a l millones de personas de ascendencia Desafortunadamente, la proliferación para atender a los migrantes ha creado una enorme, duplicando, triplicando o cuad funciones que, desde siempre, ha Secretaría de Relaciones Exteriores. U es la Oficina Presidencial Para Mexica Exterior, que despacha en Los Pinos p de la infraestructura necesaria para dar protección a los mexicanos en el ex aparato de apoyo, esta oficina crea ex que después tienen que ser resuelta Consulados, sin que nadie les consulte si l era viable.

Existe, además, el Programa Paisano, qu de Gobernación, y cuya función es m poco éxito, una vergüenza nacional. Este fue creado para recibir las quejas de los ci mexicanos esquilmados, engañados y ro autoridades mexicanas cuando regresar a pasar una temporada con sus fami especial durante estas fechas navideñas. irán a parar las denuncias de los paisanos por los agentes gubernamentales? E pregunta que se plantean los migrantes año tras año, regresan a la Patria sin enco respuesta satisfactoria.

Existe, por último, otra dependencia Oficina del Comisionado para la Fronte que, en principio, se dedica a tratar relacionados con la frontera norte, perc desempeño poco o nada se sabe. ¿Cómo Presidente Fox justificar los recortes a p probados, como el PCME, y conservar, tiempo, oficinas que duplican funcione Cancillería? El Congreso de la Unión permitir que se materialice esta anoma Presidente no lo hace, al poder Legi corresponde restaurar el orden en las ofic los programas destinados a la atenció mexicanos en el extranjero, pero que todo en orden y acuerdo, no en plan de enemist si se tratara de eliminar a un enemigo ***

No cabe duda que donde menos lo espera la liebre; así nos pasó, pero en forma p agradable con el licenciado MARCO A HERNANDEZ, quien anteriormente fung secretario privado del gobernador y desp de diciembre, según las reformas admini publicadas en el diario oficial, ya no convirtiéndose ahora en representante per gobernador del estado; pero no nos desví hecho es que este MARCO AN HERNANDEZ, resultó ser gran amigo del pr VICENTE FOX, quien en todo lugar que lo e lo llama, lo arrima, lo saluda, lo pasa a las re y en pocas palabras, lo ve como un pers sus enteras confianzas...lo anterior pareci pero nosotros que conocemos a MARCO AN sabemos que es excelente para hacer rel públicas, de tal manera que su estilo camp y agradable, atrapó al propio VICENTE FO hasta ha mandado a la gente del estad presidencial a disculparse con MARCO AN cuando en alguna ocasión, le decomis presente de mariscos nayaritas que M ANTONIO, pretendía entregarle al señ QUESADA...en fin, nos da gusto que un esté tan cerca del presidente de la re esperemos que eso traiga buenas consec para todos...hasta mañana

La señora Martha Sahagún de Fox, el presidente de México, VICENTE FOX QUESADA, y el nayarita MARCO ANTONIO HERNANDEZ, exsecretario privado y ahora representante del gobernador ANTONIO ECHEVARRIA, dialogando como grandes amigos...la foto lo dice todo

Sociedad Interamericana
Meridiano de Nayarit
ame Asociación Mexicana de Editores de Periódicos A.C.

Director General
DR. DAVID ALFARO
David@alfarodigital.com

Director Comercial
Lic. Felipe de Jesús Sánchez Villegas
felipesv@nayar.uan.mx

MERIDIANO de NAYARIT
GUILLERMO AGUIRRE
e-mail: meridiano@tepic.megared.net.mx
Oficinas generales: Zapata 73 Pte.
Tepic, Nayarit. Tels. 12-01-45, 16-37-18, 16-72-88, 12-94-18 y 12-66-30

MERIDIANO DE LA COSTA
Norma Flores
lacosta@tepic.megared.net.mx
Jiménez 70, Santiago
Ixc., Nay.

MERIDIANO DEL NORTE
Nicolas Aldecoa P
meridianodelnorte@latinmail.com
Hidalgo #144 Ote
Tecuala Nayarit Tel. 01325 321-75

MERIDIANO PUERTO VALLARTA
Director: MOISES MADARIAGA
e-mail: meridian@pvnet.com.mx
Morelos 800 esquina con Pipila
Tels: 3-29-75, 3-29-76 Pto. Vallarta, Jalisco

Publicación periódica autorizada. Registro de SEPOMEX Numero 10881 12389-001. Características 12-1252-70. Certificado de Licitud de Título 2378. Certificado de Licitud de Contenido 2963. Título reservado por la SEP 1587-93. Sistema internacional de Publicaciones Seriadas CODIGO ISSN-0128-509. Registro COPARMEX 153. Registro CANACINTRA 3240. Registro ANIERM 6029-93. Los colaboradores que firmen sus escritos son responsables del contenido de los mismos. No hay obligación de devolver originales aunque no se publiquen. Todos los fondos y correspondencia a este periódico deben ser dirigidos al Director General en el domicilio que aparece al margen. MERIDIANO es una Marca Registrada (MR). Se edita totalmente con sistemas computarizados y tiene distribución regional en el estado de Nayarit, y Puerto Vallarta, Jalisco. **Representación Comercial en el DF:** Rodrigo Lemus SA de CV. Londres 239 Col. Juárez, C.P. 6600 Méx. D.F. Ejemplares diarios en el Distrito Federal: La Torre de Papel. Club de Periodistas de México, Filomeno Mata 6-A México D.F. Centro Histórico. **Producido, Editado y distribuido por la Cía. Editorial Alpeser S. de R.L.** Oficinas Generales, Redacción y Talleres: Emiliano Zapata No. 71 y 73 Poniente, C.P. 63000, Apartado Postal 65, Tepic, Nayarit, México.

En caso de suspensión o de cualquier edición, sección o anuncio específico de Meridiano, por cualquier causa, solo aceptamos responsabilidad para la reposición de publicidad en la siguiente edición

...hasta contra sus intere..es

...echaza PAN gobernadores chantajistas

...artido que se dejen de este tipo de ...para obtener mayores recursos ...ro Zapata dice que si no pueden con ...onsabilidades que renuncien

...os gobernadores de Tlaxcala, Alfonso ...naya; Guerrero, René Juárez Cisneros, ... José Murat Casab, deben dejar los ...para presionar a la federación y obtener ...ecursos para educación y tendrán que ...n sus responsabilidades en esa materia, ...Alejandro Zapata, vicecoordinador de ... del Partido Acción nacional (PAN) en ... de Diputados.

...en con esas responsabilidades, añadió, ...cien.

...el exdirigente del Sindicato Nacional de Trabajadores de la Educación (SNTE), Tomás Vázquez Vigil y el diputado Cutberto Cantorán advirtieron durante una entrevista que de seguir las inconformidades de gobernadores sobre este asunto se lesionará el pacto federal.

A su vez, el presidente de la Comisión de Educación del Senado, José Natividad González, dijo que la actitud de los gobernadores de los estados referidos es una llamada de atención para sentarse en la mesa y analizar el problema de la descentralización del gasto educativo.

Para él, en este conflicto la federación deba pensar en no sólo descentralizar responsabilidades, sino también los recursos, por lo que se debe buscar una fórmula en tal sentido ante el hecho de que está indebidamente planteado el Presupuesto 2002.

Alejandro Zapata reiteró por su parte que los jefes de los ejecutivos estatales de Tlaxcala, Guerrero y Oaxaca están actuando incluso contra los propios intereses de la nación, de sus estados y municipios, pues en muchas ocasiones no manejan adecuadamente los recursos destinados para educación y los utilizan para presionar a la federación.

Por ello, continuó, es necesario que se les realice un proceso de supervisión para verificar que realmente el dinero se canalice para los fines a los que fueron destinados y no para la manipulación o cacicazgos que en nada benefician ni a la educación ni al país.

Por separado, los diputados Tomás Vázquez Vigil y Cutberto Cantorán coincidieron que los gobernadores deberán respetar el acuerdo federal para la modernización de la educación básica firmado por los estados y la federación en 1992.

Vázquez Vigil se pronunció por revisar de manera integral el gasto para educación y el sistema mismo en esa materia, pues no se pueden dar respuestas parciales a la demanda en ese rubro en las entidades federativas.

Reconoce Fox

Cero logros económicos en el primer año de Fox

AGENCIAS

México.- El presidente Vicente Fox Quesada reconoció hoy ante personal de la Armada de México que en el área económica no hubo logros en su primer año de gobierno. Los mayores resultados en lo que va de esta administración, dijo, han sido en el ámbito social.

Advirtió que mientras las grandes economías del mundo no se normalicen y retomen los cauces de crecimiento que han tenido en otras épocas, la de México estará a expensas de los vaivenes de la globalización.

El Jefe del Ejecutivo hizo los señalamientos luego de convivir con personal de la Armada de México en la comida que con motivo de fin de año le ofreció ayer la Secretaría de Marina, encabezada por su titular, el almirante Marco Antonio Peyrot González.

En el evento habló a nombre de la Armada el capitán Noé Cuervo Vázquez, quien dijo al Presidente: «sabemos que el próximo año será muy difícil, pero usted cuenta con todo nuestro respaldo haya o no buen tiempo».

...no invierno todos se calientan

...la Secretaría General del PRI Elba Esther

...Madrazo el apoyo de Gordillo, para ...u mancuerna en la planilla rumbo a ...iones internas

...rita Salvador Sánchez Vázquez dio a ...que continúan las pláticas al ...

...El coordinador de eventos de la campaña ...o Madrazo Pintado a la dirigencia nacional ...Salvador Sánchez Vázquez, informó que ... las pláticas con Elba Esther Gordillo, ...e acepte hacer mancuerna con el ...ador de Tabasco en la planilla rumbo a sus elecciones internas.

Entrevistado al término de un evento masivo en apoyo a la candidatura de Madrazo Pintado, dijo que la candidatura de Gordillo a la Secretaría General del partido representaría contar con un importante sector como la Confederación Nacional de Organizaciones Populares (CNOP), de donde es dirigenta.

Asimismo, refirió que de acuerdo con el calendario acordado en la pasada Asamblea Nacional del Partido Revolucionario Institucional (PRI), entre el 6 y 12 de enero del 2002 se realizará el registro de las planillas contendientes.

Sostuvo que el 24 de febrero se realizarán las elecciones de la nueva dirigencia, y el 4 de marzo, durante el aniversario del tricolor se llevará a cabo la toma de protesta.

Al término del evento, al que acudieron más de dos mil afiliados a la CNOP, así como miembros del Sindicato Nacional de Trabajadores de la Educación, dijo que los nuevos tiempos en el PRI demandan que haya mayor equidad entre géneros.

Refirió que es necesario que exista una participación del 50 por ciento de las mujeres y hombres en puestos importantes, como en este caso.

Según Sánchez Vázquez, Roberto Madrazo, «quien no acudió por estar en la Ciudad de México, pendiente de la convocatoria del tricolor que hoy se dará a conocer», afirmó que aspira a la presidencia del PRI para lograr un avance democrático, que repercutan en nuevos triunfos electorales.

Por su parte, el dirigente estatal de la CNOP, Albino Mendieta Cuapio dijo que este evento «es un primer pronunciamiento» de apoyo a Madrazo Pintado.

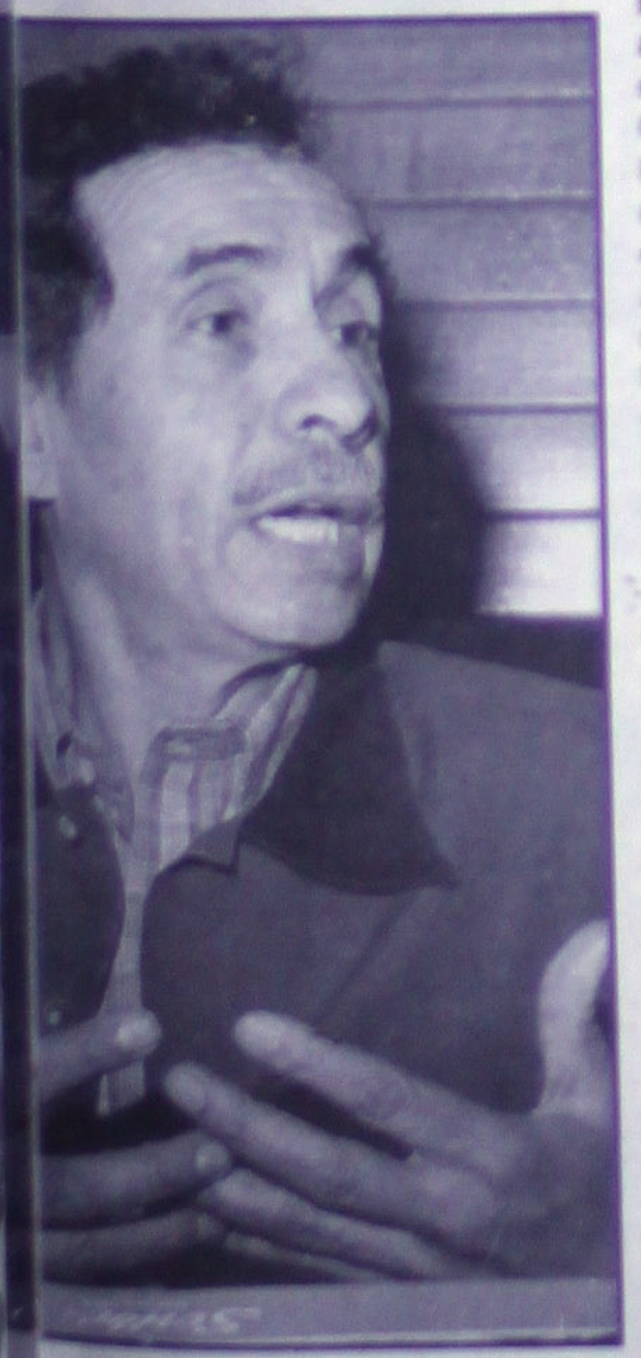

Una clave única para todo y para siempre

¿Y tú ya la tienes?

CURP
La clave de tu vida

5422-5168 5688-1111 Lada sin costo 01-800-911-1111 www.gobernacion.gob.mx

SORIANA MR
EN TODO EL DEPTO. DE VINOS Y LICORES
EN TODA LA LÍNEA DE BOTANAS BARCEL
20% de descuento
TODO CON MEDIDA
(Descuento efectivo en cajas)
40% de descuento
BISTECK DE RES SIN HUESO KILO $35.90
PIERNA DE CERDO CON HUESO KILO
PAVO NATURAL KILO $28.90
PAVO AHUMADO KILO $29.90
MARLÍN AHUMADO KILO $41.90
PECHUGA DE POLLO CON HUESO KILO
DE NUESTRA PANIFICADORA
DE NUESTRA COCINA
EN TODA LA LÍNEA PETIT SUISSE DANONINO
25% de descuento
EJEMPLO: DE 180 GRS. DE $ 9.85
$7.38
(Mercancía ya marcada)
SALCHICHA VIENA O MORTADELA KIR KILO $14.89
QUESO OAXACA MONTEBELLO KILO $39.90
PASTEL CHANTILLY CHICO CON MOTIVOS NAVIDEÑOS $19.90
PIZZA FAMILIAR 2 INGREDIENTES 2x1
Super Rebajada
TODA LA LÍNEA DE FRUTAS CONGELADAS YOLIZ
EJEMPLO: FRESAS CON CREMA DE 180 GRS.
$3.90
(Mercancía ya marcada)
En Exclusiva busca la imagen de los personajes de SHREK en los productos SORIANA
MÁS PEO POR SUS DOLARE$
Cobre en Soriana el dinero que le envían desde Estados Unidos
PRECIOS VÁLIDOS LOS DÍAS 21, 22 Y 23 DE DICIEMBRE /2001 Ó AGOTAR EXISTENCIAS. ABIERTO

avidad!
"Yo no me dejo confundir,
por eso compro
en Soriana las
Mejores Ofertas!
a precios más Bajos"
TODAS LAS AUTOPISTAS,
TRENES, MONTABLES,
Y JUEGOS DE MESA
DEPTO. DE JUGUETERÍA
30%
de descuento
ADIVINA QUIEN?
MANDÍBULAS EXTREMAS
SÓLO HOY
21 DE DICIEMBRE/2001
(Descuento efectivo en cajas)
LAS FRAGANCIAS, LOCIONES Y
DEL DEPTO. DE PERFUMERÍA
(Descuento efectivo en cajas)
EN TODOS LOS ROLLOS FOTOGÁFICOS,
ALBUMS Y PORTARRETRATOS
(Descuento efectivo en cajas)
EN TODAS LAS CAMISAS DE
FRANELA PARA CABALLERO
Y NIÑO
(Descuento efectivo en cajas)
EN TODOS LOS JUEGOS DE SÁBANAS
DEL DEPTO. DE BLANCOS
(Descuento efectivo en cajas)
descuento
EN TODO
EL DEPTO.
DE EQUIPAJE
EN TODAS LAS BATAS, PIJAMAS Y
CAMISONES PARA DAMA Y NIÑA
(Descuento efectivo en cajas)
30%
de descuento
EN TODAS LAS PLAYERAS,
PANTALONES
Y BLUSAS PARA DAMA
(Descuento efectivo en cajas)
EN TODOS LOS TINTES DEL DEPTO.
DE PERFUMERÍA
(Descuento efectivo en cajas)
EN TODA LA CRISTALERÍA
DEL DEPTO. DE HOGAR
EN TODAS LAS PILAS ALCALINAS ENERGIZER
Y DURACELL DEL DEPTO. DE FERRETERÍA
40%
de descuento
DURACELL
Energizer
a precio por fin
www.soriana.com ACLARACIONES, DUDAS Y SUGERENCIAS LLAMA AL 01-800-707-4262

Afirman partidos

A punto la Reforma Electoral

- El PRD afirma que «prácticamente» está aceptada y representará «la verdadera reforma estructural» en el Impuesto Sobre la Renta
- Para el PRI, otra forma de ahorrar importantes cantidades de recursos sería el suprimir las «superoficinas» de la Presidencia
- Estamos en una etapa de analizar las últimas alternativas y no se descarta que pueda darse una combinación de ellas, PAN

NOTIMEX

México.- El perredista Jesús Ortega Martínez, aseguró que «prácticamente está aceptada» la propuesta de su partido para realizar «la verdadera reforma estructural» en el Impuesto Sobre la Renta, particularmente de las personas físicas, mediante el cual se acumularían todos los ingresos en una sola declaración fiscal.

En rueda de prensa, el coordinador de la bancada del PRD en la Cámara de Senadores, explicó que en un plazo de cuatro años la medida podría darle al Estado hasta 500 mil millones de pesos anuales y ayudaría a resolver gran parte de los problemas económicos que tiene el país.

Señaló que si bien hay diversos avances en las discusiones sobre la reforma hacendaria, prevalecen diferencias en dos puntos básicos: si en lugar de la tasa cero se da la exención en productos.

La otra diferencia, comentó, radica en el asunto de gravar o no con IVA los alimentos y medicinas, renglón en el que la última propuesta del PAN para aplicarles un cuatro por ciento, recibió el rechazo del resto de los partidos políticos.

«Me parece que puede haber condiciones para resolver estos dos puntos y dotar al Estado de una cantidad muy importante, cerca de 80 mil millones de pesos para el 2002, y acompañar esta propuesta con la reforma a fondo, esa sí estructural del ISR», insistió.

Ortega Martínez se pronunció a favor de que los recursos que se obtengan de manera adicional con la reforma hacendaria se apliquen a cuatro aspectos fundamentales: la inversión productiva principalmente del campo; recursos a los estados, hasta un 30 por ciento de lo obtenido; fondos a educación, también un 30 por ciento, y recursos a salud.

A su vez, el senador priista, Humberto Roque Villanueva, consideró que otra fo[...] importantes cantidades de rec[...] suprimir las «superoficinas» de [...] limitar las giras del Ejecutivo Fed[...] los gastos en comunicación soc[...]

«Es enorme la cantidad de diner[...] ahorrar del presupuesto de egreso[...] como lo prometió, está dispuest[...] actitud de austeridad», señaló el [...] Comisión de Comercio de la Cám[...]

Por otra parte, el líder de la banca[...] la Cámara de Diputados, Felipe Cal[...] dijo que los legisladores están [...] definir cuál entre las dos principa[...] de Reforma Fiscal es la mejor.

Entrevistado en el marco de la se[...] que los diputados podrán intercam[...] vista y analizar alternativas, con [...] de acuerdo y «ojalá ese acuerdo [...] de ser suscrito por todos los parti[...]

Calderón Hinojosa resaltó que «[...] una etapa de analizar las últimas [...] descarto que pueda darse una c[...] ellas, pero eso ya está en [...] consideración de otros partidos p[...]

En tanto, el coordinador parlamen[...] Martí Batres Guadarrama, recon[...] coincidencias en algunos temas co[...] especiales al tabaco y alcohol, as[...] 20 por ciento para artículos suntu[...]

A su llegada a la apertura de [...] Congreso General, la senadora pri[...] Sauri subrayó que su partido no to[...] medida que perjudique a la mayoría [...]

La también dirigente nacional del [...] que se está trabajando en forma [...] avanzar en las negociaciones d[...] Fiscal, pero la construcción de a[...] complicado por la cuestión del IV[...]

Conforme titular de OMC de la elección de México como s[...]

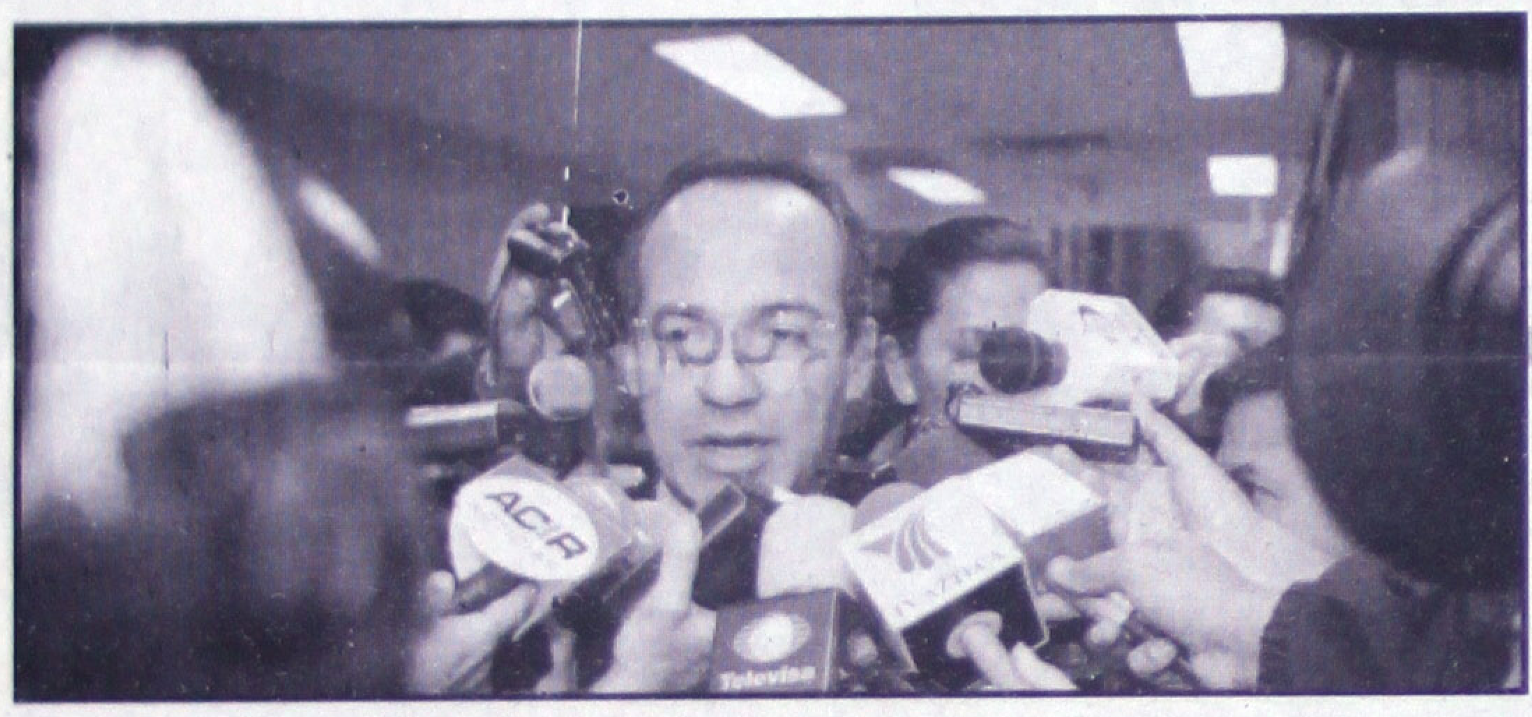

- Destaca Mike Moore, los «beneficios» de la liberalización del comercio mundial que ha tenido el gobierno mexicano

NOTIMEX

México.- El director general de la Organización Mundial del Comercio (OMC), Mike Moore, se manifestó hoy «muy satisfecho» por la designación de México como país sede de la V conferencia ministerial del organismo multilateral.

En rueda de prensa en la sede de la OMC en Ginebra (Suiza), Moore resaltó que México ha obtenido muchos beneficios de la liberalización del comercio mundial, según explicó telefónicamente a Notimex el portavoz de la OMC, Joseph Bosch.

El director general de la OMC destacó el «espectacular» crecimiento del comercio internacional en México en los últimos años.

Moore afirmó que había apoyado la candidatura de México a ser sede de la cumbre, la única que se presentó ante el organismo. La propuesta fue aceptada esta tarde en Ginebra por consenso de los 143 miembros del Consejo General de la OMC.

También se mostró muy satisfecho porque la decisión sobre el país que albergará la próxima conferencia ministerial fue tomada este jueves y afirmó que sabe que las autoridades mexicanas están muy entusiasmadas con la organización del evento.

La conferencia ministerial tendrá lugar en una fecha todavía no fijada pero antes de diciembre del 2003, de acuerdo con los estatutos de la organización.

La precedente tuvo lugar a mediados de noviembre en Doha, Qatar, donde se decidió lanzar una nueva ronda de liberalización del comercio mundial, denominada la «ronda del desarrollo».

La próxima ministerial revisará los trabajos de la nueva ronda de liberalización del comercio mundial lanzada [...] mediados del noviembre pasad[...] para el desarrollo, cuya [...] empezará en enero próximo [...] antes de enero 1 de 2005.

Excesiva confianza de senadores

Lejano México de una situación como Argentina

...debe tomar en cuenta esa ...resolver los problemas de ...eficaz
...ese país no debe convertirse ...chantaje para ninguna ...
...tomar en cuenta la ...Argentina por errores y ...onducción» destacó

...es del PAN, PRI y PRD señalaron ...México está lejos de vivir una ...a que atraviesa Argentina, sí ...nta esa experiencia para resolver ... manera rápida y eficaz.

... coordinador de la fracción del ...cional (PAN), Diego Fernández ...aró que la situación del país ...debe convertirse en una medida ...ntaje para ninguna negociación

...ntinuó, «si se tiene qué tomar en ...a que vive Argentina por errores ... conducción».

...adores mexicanos deben tomar ..., «con toda responsabilidad, sin ...emergencia de aquella nación, ...tar que se repitan los errores

...senadora y dirigente nacional del ...Sauri Riancho, indicó que los ...en Argentina «deben ser motivo ...en el sentido de que vaya a ...en México en forma inminente, ...dicarla necesidad de darnos los ...ra propia vía para el desarrollo y ...idad de vida de todos».

...rió, hace varios años el gobierno ...la totalidad de las empresas ...ó un sistema de convertibilidad

de uno a uno con el dólar, con lo que el Estado achicó su presencia y el gobierno dejó de tener una serie de instrumentos para la conducción del desarrollo nacional.

La legisladora del Partido Revolucionario Institucional (PRI) insistió en que si bien en México hay necesidades no resueltas, la situación no es equiparable a la que en este momento vive Argentina.

A su vez, el coordinador de la fracción del Partido de la Revolución Democrática (PRD), Jesús Ortega Martínez, coincidió en que en México no privan condiciones negativas como para que entre en una emergencia como la de Argentina.

No obstante, consideró prudente tomar en cuenta esa experiencia para resolver los problemas económicos de forma rápida y eficaz.

«Nadie debe estar en la idea de que la situación de Argentina se va a repetir en México, sería muy grave pensarlo, pero creo que tampoco debemos pasar la experiencia por alto, sino buscar salidas eficientes, para evitar cualquier posibilidad de estallidos sociales», concluyó.

...reforma fiscal

...era México ...ss como la ...entina: PAN

...establecerse nuevos ...de mayor recaudación ...sexenio México podría ...Calderón

AGENCIAS

...coordinador parlamentario del ...Acción Nacional en la Cámara de ...Felipe Calderón Hinojosa, ...jueves que, si el Congreso de ...no establece los nuevos ...s que permitan una mayor ...fiscal al Gobierno Federal, en ...éxico podría estar enfrentando ...n económica similar a la que ...Argentina.

... el PAN ha insistido en la ...e aprobar una Reforma Fiscal ... mayores recursos e informó ...o planteamiento que hizo al ...racciones parlamentarias de la ... la posibilidad de aplicar la ...presentada por las cámaras ...es, en relación con un cinco por ...gravamen a los alimentos y ...nismo que sería absorbido por ...presarial a fin de evitar el alza ...e estos productos.

...nojosa dijo que la forma óptima ...mplir esta medida sería con el ...ento de mecanismos fiscales ...ían detectar el momento en el ...respetara esta absorción del

Sólo en diciembre bajamos los precios para que tú te puedas subir.

Pointer City Std. 2 puertas desde $ 83.990

Golf Std. 4 puertas desde $ 133.991

Jetta Europa Std. desde $ 148.991

Jetta Variant Trendline automático desde $ 193.000

Ven a tu concesionario Volkswagen y aprovecha nuestros precios especiales en estos modelos 2002 y pregunta por otros planes.

Concesionarios VOLKSWAGEN

Automotriz de Nayarit, S.A. de C.V.
Tel: 214-30-20

Válidos hasta el 31 de diciembre del 2001.
Precios de contado.

Alianza Univision, Televisa y Venevision para penetrar en EU

La empresa mexicana hará una inversión en acciones en Univision por 375 mdd; también formarán una asociación conjunta para fortalecer la programación del servicio de televisión pagada por satélite

Univision Communications Inc. acordó unirse al mexicano Grupo Televisa y a Venevision, del Grupo Cisneros de Venezuela, en un pacto entre las cadenas de televisión líderes en español para penetrar el mercado hispano en Estados Unidos.

Como parte del acuerdo, Televisa hará una inversión en acciones en Univision por un valor de 375 millones de dólares.

Univision dijo que acordó comprar la firma discográfica regional de Televisa y el sello musical latino Fonovisa por 6 millones de acciones y 100 mil warrants.

Univision y Televisa también convinieron formar una asociación conjunta para fortalecer la programación del servicio de televisión pagada por satélite de Televisa en Estados Unidos.

Bajo el pacto, las tres cadenas de Univision - Univision, Telefutura y Galavision- tendrán los derechos exclusivos de transmisión en Estados Unidos para la programación de Televisa y Venevision hasta el año 2017.

La participación de Televisa en Univision subirá a cerca de 15 por ciento y la de Venevision a cerca de 19 por ciento, como parte del acuerdo.

Emilio Azcarraga Jean, presidente y presidente ejecutivo del Grupo Televisa se unirá al directorio de Univision como vicepresidente.

Inauguran Renault y Nissan la primera fábrica conjunta

Constituye la entrada de Nissan en el Mercosur como fabricante y debe ayudar a la francesa a conseguir su objetivo de conquistar antes del año 2005 el 10% del mercado brasileño de 1.6 millones de vehículos

La francesa Renault y la japonesa Nissan inauguraron hoy en Curitiba, al sur de Brasil, la primera fábrica conjunta construida por la alianza mundial que ambas suscribieron en 1999 y ampliaron el pasado octubre.

La fábrica de vehículos comerciales ligeros, construida en el complejo Ayrton Senna de Renault en Curitiba, constituye la entrada de Nissan en el Mercosur como fabricante, y debe ayudar a la francesa a conseguir su objetivo de conquistar antes del año 2005 el 10% del mercado brasileño de 1.6 millones de vehículos.

La inversión del proyecto fue de 236 millones de dólares y servirá para empezar a fabricar inmediatamente el Renault Master y a partir de mayo próximo, el Nissan Frontier.

Renault está presente en Brasil desde 1996, donde produce desde 1998 y ha invertido mil 350 millones de dólares en sus tres fábricas (una de motores). Hoy es la quinta montadora del país, con 5% del mercado. Este año aumentó 35% sus ventas (70 mil vehículos).

El objetivo, informó el presidente y director general de Renault, Louis Schweitzer, es «ser el cuarto fabricante nacional» en Brasil. El mercado brasileño, en el que en los últimos años ingresaron las principales marcas mundiales, se lo disputaron tradicionalmente Fiat, Volkswagen, General Motors y Ford, que representan más del 80% de la ventas de modelos particulares.

Para Nissan, el objetivo a largo plazo es alcanzar el 4% del mercado del Mercosur antes de 2010, o vender 150.000 unidades por año. El presidente, Carlos Ghosn, reconoció que para ser una marca competitiva en Brasil tendrá que introducir un vehículo popular..

SERA ANTES DE FINALES DE 2003

Designan a México se de la cumbre de la OM

El Consejo General de la Organización Mundial del Comercio (OMC) designó hoy por consenso a México como sede de la V Conferencia Ministerial del organismo, que se celebrará antes de finales de 2003, informaron fuentes oficiales.

La decisión fue tomada por consenso de los 143 países miembros de la organización en una reunión celebrada por el Consejo General de la OMC este jueves en su sede de Ginebra, Suiza.

Informes previos habían señalado que el país latinoamericano cuenta con una buena imagen, lo que podría facilitar su elección tras la petición oficial hecha por el gobierno mexicano el pasado 29 de noviembre.

En el seno de la OMC se considera a México como un socio «cooperante», de acuerdo con el portavoz de la organización, Joseph Bosch.

El país latinoamericano tuvo además una destacada actuación en la última conferencia ministerial de Doha, Qatar, al impulsar varios de los acuerdos sobre propiedad intelectual y acceso a los medicamentos (TRIPS), con los que concluyó la reunión.

La elección de la próxima sede de la bianual reunión del máximo órgano de la OMC era un tema que estaba incluido en la orden del día de los trabajos de este jueves, pero se había descartado tomar una decisión que, se estimaba, sería adoptada el próximo enero.

La semana pasada el director general de la OMC, el neozelandés Mike Moore, insistió en que debía quedar resuelta lo antes posible para que pueda avanzar la nueva ronda de liberalización del comercio mundial, lanzada a mediados de noviembre en la cumbre de Doha.

Al confirmarse la designación de México, los representantes de los países miembros de la OMC aplaudieron según dijeron a esta agencia fuentes del organismo mundial de comercio que asistieron a la reunión.

México, un socio «cooperante» de acuerdo con el portavoz de la organización, Joseph Bosch, destacó en la pasada conferencia ministerial de Doha, Qatar, al varios de los acuerdos sobre intelectual y acceso a los me (TRIPS).

La próxima ministerial revisar jos de la nueva ronda de libera comercio mundial lanzada en mediados del pasado noviem agenda para el Desarrollo, cu ción empezará en enero próx finalizar antes de enero 1 de 2

Mercado de Capitales

Fecha de Cierre: 20 de

Índice de Precios y Cotizaciones (IPC)

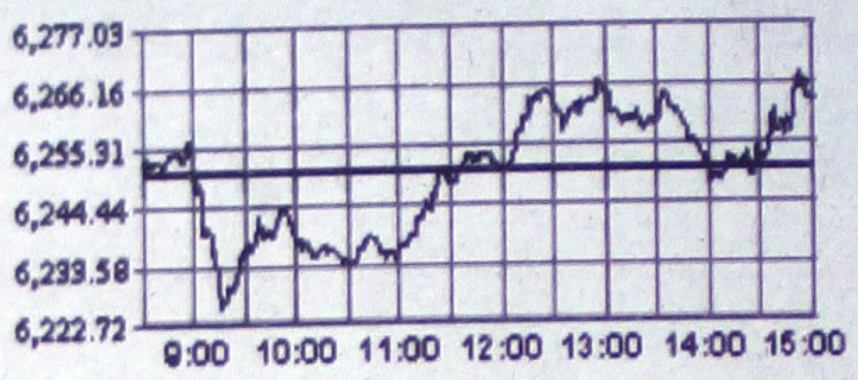

Principales Índices

Índice	Cierre	Anterior	Var %
IPC	6,263.29	6,250.74	0.20
INMEX	352.93	351.75	0.34
IMC30	99.54	99.94	-0.40

Datos Generales del Mercado

Oper.	Volumen	Alzas
4,215	82,280,776	30

S/Cambio	Importe	Bajas
9	1,438,658,446.17	33

Mayor Variación

Emisora	Serie	Cierre	Anterior	Var.%	Var.Ptos
GMD	B	1.35	1.10	22.73	0.25
GIGANTE	*	9.90	9.20	7.61	0.70
CEL	V	3.36	3.17	5.99	0.19
ELEKTRA	L	1.90	1.80	5.56	0.10
BACHOCO	UBL	10.20	9.70	5.15	0.50

Emisora	Serie	Cierre	Anterior	Var.%
BEVIDES	B	7.90	8.90	-11.2
LIVEPOL	C-1	13.00	14.00	-7.1
DESC	B	4.30	4.50	-4.4
PEPSIGX	CPO	8.20	8.57	-4.3
POSADAS	A	6.00	6.20	-3.2

Más operadas

Emisora	Serie	Cierre	Anterior	Var. %	Var.Ptos	Vol. Acumulado	Importe

Fuente: Bolsa Mexicana de Valores

Mercado de Deuda

Cetes 28 días (un año)

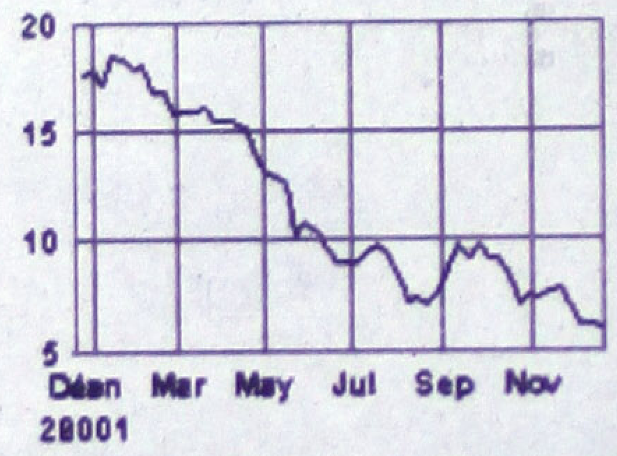

Tasas Primarias	Último	Anterior	Var.Ptos.	Var.
CETES 28	6.03	6.18	-0.15	--
CETES 91	7.11	7.48	-0.37	--

Tipo de Cambio Fix				
DLS	9.1175	9.1052	0.01	0.14

Indicadores	Último	Anterior	Var.Ptos.	Var.	Fe
TIIE 28	7.3650	7.2100	0.16	2.15	19/12
TIIE 91	8.6500	8.6250	0.02	0.29	19/12
UDI	3.053792	3.053851	-0.000059	0.00	20/12

INPC	Último	Anterior	Var.Ptos.	Var.	Fecha Ini.
INPC MEN.	350.93	349.61	1.32	0.38	01/11/2001
INPC QUI.	350.88	350.98	-0.10	-0.03	16/11/2001

Sociedades de Inversión

Comunes (un año)

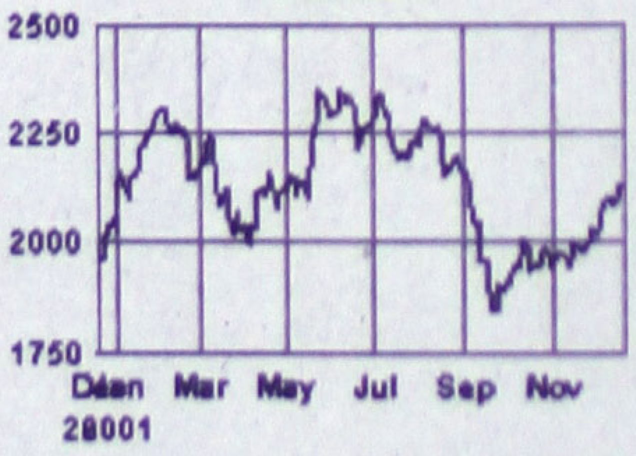

Indices de Soc. de Inversión	Último	Anterior
Comunes	2,130.96	2,131.9
Deuda Personas Físicas	3,658.79	3,658.2
Deuda Personas Morales	1,439.55	1,439.4

Datos al dia hábil anterior
Fuente: Bolsa Mexicana de Valores

Mercado de Derivados

Los 5 contratos más operados 2001-12-20

Clase	Vcmto	Hecho	No. Oper. (**)	Volumen	P.L.(*)	P.L. Anterior
TE28	FB02	9.900	34	49,000	9.390	9.390
TE28	AB02	10.990	19	46,000	10.260	10.260
TE28	EN02	9.300	14	31,036	8.630	8.630
TE28	MR02	10.560	10	20,000	10.150	10.150
CE91	EN02	8.350	3	2,000	7.910	7.910

(**)Se refleja el valor actualizado por Splits hasta el final del día
(*)P.L. Precio Liquidación, se actualiza a las 16:30 (horario Verano) o 15:30 (horario Normal).
I.A. Interés Abierto.

...nales y Técnicos del Cambio

...comienda Toño alianza PAN-PRD

...npezar los trabajos de ...ado, urgió el gobernador

...ultado, y estoy seguro que ...llará», señaló Echevarría

... unirse con miembros de ... Técnicos en un importante ...ad, el ejecutivo estatal, resaltó ...ue de amigos, ya que en este ...as existe de todas las ideas ... entidad, que es necesario ...ajos y que si es factible hacer ... hagan «pues ya vimos que ... en el año de 1999».

...ía Domínguez, gobernador del ...it, tras de haberse reunido a ...a con los miembros de ... Técnicos de la entidad, ...ta agrupación siempre ha sido ...ne el mismo proyecto, el ...ntidad.

..., mencionó que realizaron ...ticos, «pues ya es hora, justo y necesarios, estamos a tres meses de que arranquen las campañas y ahí que hablar como amigo con los amigos y ahí que hablar como gente política».

Echevarría Domínguez, dejó claro que en Profesionales y Técnicos, hay elementos que participan en el PAN, PRD, PRI, PT y de las demás corrientes partidistas y que todos traen inquietudes, el compromiso que se realizó en esta reunión fue «Nayarit», además sería bueno que sus partidos los postulen y que el pueblo los elija.

«Ellos me conocen y los conozco también, queremos lo mismo, me gustaría que la mayoría de los próximos diputados y presidentes municipales, fueran de Profesionales y Técnicos», agregó.

En cuanto al presupuesto acordado en la Cámara de Diputados del Congreso del Estado de Nayarit, mencionó que fue el mismo, que la decisión que tomaron al hacer uso de sus facultades constitucionales fueran aplicadas, «siempre ve uno las cosas de diferente manera, y lo que hicieron ellos fue una decisión muy política, muy autónoma, auténtica y soberana la cual yo respeto». En cuanto a la creación de una alianza, recordó que él mismo es producto de una alianza política de partidos «para que buscar el hilo negro, si ya nos dio resultado, pues yo cree que sería conveniente, aunque yo no tengo ninguna facultad para participar en la alianza».

Recomendó el ejecutivo estatal, como miembro que fue de una alianza a los partidos políticos del Partido Acción Nacional (PAN) y Partido de la Revolución Democrática, (PRD) una alianza entre ambos.

...eficiados

...ebasa INFONAVIT-Nayarit sus metas

...programas en ...dos y destacado ...eración de la ...

...rsión récord en ...28 mil empleos ...de la sociedad

... de ayer en un ... del oriente de esta ...nieron todos los ...

...N MIEMBROS de la Comisión Consultiva Regional del INFONAVIT

... Comisión Consultiva ... FONAVIT de Nayarit, ...ado destacó que los ... créditos otorgados ...dos, de igual forma ...mportante avance en ... de la cartera vencida, ...grama de fiscalización ...

...s jefes de área de la ... el INFONAVIT una ...mación sobre las ...vivienda que se han ... entidad, informando ...aron 2,180 créditos ...1 cifra que rebasa en ... de lo programado en ... iniciales del presente ...ndo que esta meta se ... antes de finalizar el ... 2001, la inversión ...alizada fue por el orden ...s de pesos, cifra récord ...es ésta generó 28 mil ...ctos y beneficio a 9 mil ...

...a en Recuperación de ...da, la Delegación XXIX ...VIT en Nayarit logró el ... a nivel nacional, ya que ...o el INFONAVIT tenía ...ento, y llegó al 16.5 por ... que respecta a Nayarit ... con un ejercicio del 11 ...ctualmente solo cuenta ...iento lo que representa ...mientos en mora de un total de 11 mil 688 créditos vigentes.

José Ramón Navarro Quintero, delegado del INFONAVIT en Nayarit, destacó que «gracias a los trabajadores que han hecho conciencia de que al pagar protegen su patrimonio familiar y se solidarizan con los demás trabajadores contribuyendo a que el instituto tenga más recursos para seguir financiando más viviendas» que la tercera meta cumplida fue la del programa de Fiscalización a patrones, en este rubro se logró recaudar de las empresas morosas 20 millones 500 mil pesos lo cual permitirá exceder en un 8 por ciento la meta programada de 19 millones de pesos, además de ser cifra sin precedente en el estado.

En la reunión celebrada con la Comisión Consultiva Regional del INFONAVIT se contó con la distinguida presencia de la presidente municipal de Tepic, María Eugenia Jiménez Valenzuela, además de Alejandro Márquez Garza, que acudió en representación del ejecutivo estatal, Antonio Echevarría, donde los representantes de los organismos empresariales de la Coparmex, Canaco, Canacintra, CMIC y Canagraf, de igual forma representantes obreros de la CTM, SNTSS, CROC, CGT y la CROM, así como funcionarios de los tres niveles de gobierno

Por último Navarro Quintero, que en la convocatoria más reciente a propuesta del director general del INFONAVIT, Víctor Manuel Borras Setién, informa que está dando especial atención a los trabajadores que perciben ingresos entre uno y cuatro salarios mínimos, lo que tendrá que implicar a constructores para ofertar viviendas con montos de créditos de 77 mil a 150 mil pesos, para lograr esto será necesario la participación de las autoridades municipales y estatales de cada entidad, y que para el 2002 la meta de otorgamiento en créditos es un aumento del 30 por ciento, del cual más trabajadores serán beneficiados.

LAS CALLES ARGENTINAS

Al menos 23 muertos tras dos días de anarquía, saqueos y protestas

Una juez ordena detener la represión de miles de personas en la plaza de Mayo.- Las tiendas cierran mientras el Ejército se prepara para repartir alimentos

Al menos 23 personas, entre ellas cuatro menores, han sido asesinadas en Argentina desde el estallido popular del pasado miércoles por la situación económica del país y el hartazgo de los ciudadanos de sus políticos.

Cuatro personas fueron asesinadas en la tarde ayer en el centro de Buenos Aires, según fuentes policiales. En la provincia de Entre Ríos, una adolescente de 15 años murió al recibir un tipo en el pecho cuando un grupo de personas que intentó saquear un supermercado se refugió en su casa para huir de la carga policial.

Además, un hombre de 30 años murió atropellado por una locomotora en Ingeniero Budge, al sur del Gran Buenos Aires, mientras participaba de una protesta en contra del Gobierno. Esta muerte provocó una violenta reacción del resto de los manifestantes, que detuvieron la marcha del tren y lo incendiaron.

El jefe de la Gendarmería Nacional, Hugo Miranda, ha advertido de que las instrucciones gubernamentales que han recibido son «respetar las manifestaciones del sentir ciudadano», pero siempre que se cuide de que «posibles infiltrados no las desvirtúen con desmanes o desórdenes».

BATALLA CAMPAL ANTE LA CASA ROSADA

Tras los graves disturbios del miércoles, ayer se reprodujeron las concentraciones de protesta en la céntrica Playa de Mayo, frente a la sede del Gobierno. Fernando de la Rúa ha accedido a la Casa Rosada entre graves disturbios y protegido por un fuerte cordón policial.

Gracias a la intervención de la juez María Romilda Servini de Cubría, los manifestantes han recuperado posiciones en la plaza, de la que estaban siendo barridos por agentes a caballo, con fustas y con perros. La policía se ha replegado tras una orden de la magistrada, quien ha acudido al lugar «para parar la represión». El número de manifestantes aumenta a cada minuto y se expresa al grito de «Que se vayan, que se vayan».

En el resto de las grandes ciudades ciudades del interior del país se han reproducido las manifestaciones espontáneas en las que, como el miércoles, los ciudadanos han golpeado cacerolas y los automovilistas han hecho sonar las bocinas de sus vehículos.

CIERRE DE LOS HIPERMERCADOS

Varias cadenas de hipermercados, al igual que muchos dueños de pequeños comercios, decidieron ayer no abrir las puertas de sus establecimientos, para evitar nuevos saqueos de sus mercancías como los registrados ayer en todo el país. De hecho, algunas de las principales compañías extranjeras, como Carrefur y Auchan, han comunicado ya que permanecerán cerradas hasta que el Gobierno garantice «los niveles mínimos de seguridad para clientes y empleados».

Mientras tanto, las autoridades han ordenado a los jefes de las Fuerzas Armadas que organicen con urgencia un operativo de entrega de alimentos entre los sectores más empobrecidos de la población para evitar nuevos disturbios, para el que ha destinado una partida de siete millones de dólares.

ARGENTINA | ESTALLIDO SOCIAL

Tal y como había anunciado, el presidente argentino, Fernando de la Rúa ha presentado su dimisión al no l consenso con los peronistas para formar un gobierno unidad nacional. El titular del Senado argentino, el peronista Ramón Puerta, se hará cargo transitoriamen la presidencia del país. Por su parte, De la Rúa ha abandonado en helicóptero la Casa Rosada, recordand imagen que en su día protagonizó Eva Perón.

DE LA RÚA DIMIT

Al no lograr un acuerdo con los peronistas para un Gobierno de unid

El presidente el Senado, Ramón Puerta asumirá transitoriamente la presidencia

La Asamblea Legislativa, que reúne a diputados y senadores, deberá reunirse en un plazo no superior a 48 horas para elegir al nuevo presidente. Las cámaras legislativas están dominadas por el Partido Justicialista (peronista), amplio ganador de las elecciones parlamentarias del pasado 14 de octubre.

Las leyes argentinas establecen que el primer lugar en la línea de sucesión del jefe del Estado es el vicepresidente de la Nación, cargo que está vacante desde octubre de 2000, cuando renunció Carlos Álvarez. El ordenamiento legal indica que, en estas circunstancias, el presidente del Senado, en este caso el peronista Puerta, es el sucesor natural en caso de renuncia o muerte del jefe del Estado, aunque hay diferentes interpretaciones sobre cómo debe resolverse de manera definitiva la crisis institucional derivada por la dimisión.

ABANDONO DE LA CASA ROSADA

En la hoja de renuncia a la presidencia, De la Rúa ha dicho que espera que su dimisión pueda contribuir a la «paz social» en su país y asegurar la «continuidad institucional». La nota ha sido entregada a la prensa por el portavoz del Gobierno, Juan Pablo Baylac.

También lamenta el hasta ahora presidente que su llamamiento a formar un Gobierno de unidad nacional con el opositor Partido Justicialista fuera «rechazado por los líderes parlamentarios».

Fernando de la Rúa, quien llegó al Gobierno el 10 de diciembre de 1999 con más del 50% de los votos, ha llegado en el helicópetero presidencial a la quinta de Olivos, a las afueras de Capital Federal, después de abandonar entre aplausos la Casa Rosada, la sede del Gobierno argentino.

Se trata de una escena histórica, idéntica a la que protagonizó, también en helicóptero, el 24 de marzo de 1976, la entonces presidenta constitucional María Estela Martínez de Perón.

GOBIERNO «IMPOSIBLE»

La renuncia del presidente ha sido anunciada por el titular del bloque de senadores de la UCR, Carlos Maestro, quien tras hablar con el Presidente, éste le ha anunciado que en las próximas horas enviará su dimisión al Parlamento. Antes, el subsecretario de Comunicación, Juan Pablo Baylac, había admitido la posibilidad de que De la Rúa dejaría su cargo si los peronistas no aceptaban su propuesta para conformar un gobierno de unidad nacional.

Al parecer, De la Rúa habría calificado de «imposible» la formación de un gobierno conjunto con la oposición peronista.

El senador radical ha señalado que en su conversación con De la Rúa, el gobernante le había dicho que ya se había puesto en contacto con el ex presidente Raúl Alfonsín. Ya hay preparativos para que De la Rúa abandone en helicóptero la sede del Gobierno (Casa Rosada) y se dirija a la residencia presidencial de Olivos. Algunos ministros de su Gobierno ya estaban vaciando los despachos que ocupaban hasta ahora.

Poco antes, en un mensaje al país, el jefe del Estado había reclamado a los peronistas un "gesto de grandeza" para llevar a cabo "un cambio sustancial y reclamado" en el sistema económico argentino.

"Estoy al frente de la República", ha sentenciado De la Rúa, "y quiero garantizar el presente y el futuro de los argentinos". El presidente ha justificado la declaración ayer del estado de sitio en la necesidad de preservar la seguridad y los derechos de los ciudadanos.

La oposición peronista (justicialista), primera fuerza política en las dos cámaras del Parlamento que gobierna en la mayoría de las provincias, ha pedido al presidente que asuma las responsabilidades políticas.

El presidente anunció también que dividiría el Ministerio de Economía en dos áreas: la de Hacienda, Finanzas e Ingresos Públicos Producción.

El jefe de ministros de Argentina, C Colombo, se haría cargo del Ministerio de da, Finanzas e Ingresos Públicos, mientr resto de las secretarías, que hasta a incluían dentro de la cartera de Economía pasado a integrar una nueva depend Ministerio de la Producción, que quedarí del ex secretario general de la Presiden lás Gallo.

El Personal Directivo y Administrativo de

MAYAN RESORTS

Se une a la pena que embarga al Ing.

JUAN DE DIOS LOMELI MADRIGAL

Por el sensible fallecimiento de su señora Madre

CARMEN MADRIGAL BALCAZAR

CHRYSLER
Dodge
Jeep

FERIA DEL CRÉDITO

22 Y 23 DE DICIEMBRE(1)

Nada mejor que un auto para invertir tu aguinaldo.

Aprobamos tu crédito en tan sólo 2 horas.

- Planes de hasta 24 meses **sin intereses**
- Mínimos enganches desde el 15%*
- Con las más bajas mensualidades desde $1,784*
- Planes de financiamiento hasta por 48 meses

Te armamos el plan que más te acomode.

Te esperamos con tu Distribuidor Chrysler, Dodge, Jeep®, para que estrenes un modelo 2002, así de fácil.

Requisitos:
- Identificación oficial
- Comprobante de domicilio
- Última boleta predial pagada
- Comprobante de ingresos de los últimos 2 meses
- Llenar la solicitud de crédito

¡Aprovecha esta promoción única!

VISITA A TU DISTRIBUIDOR CHRYSLER, DODGE, JEEP.
www.redchrysler.com.mx

(1) Válido del sábado 22 a domingo 23 de diciembre de 2001, en cualquier Distribuidora Chrysler, Dodge o Jeep® participante en la República Mexicana. *Mensualidad y enganche correspondientes al Atos By Dodge Básico. Aplican restricciones.

Por ilegal compra de vehículos

Sancionará OFS al Ayuntamiento de Te[p]

- No fue legal la licitación y el Congreso determinará lo conducente
- No estamos dispuestos a hacer alianzas con ningún partido, recalcó Cambero Pérez

Por Argimiro León
MERIDIANO

Tepic.- Dado que vivimos en un estado de derecho, serán las instancias respectivas quienes determinen si hay delito o sanción sobre alguien del Ayuntamiento de Tepic por la compra de vehículos donde se presume que no fue legal la licitación, incluso el Congreso del Estado habrá de determinar lo conducente en su momento.

Así lo dio a conocer el coordinador de los regidores panistas en el Ayuntamiento de Tepic, Ramón Cambero Pérez, admitiendo que desde su muy particular punto de vista, no se obró con ventaja o buscando lucrar con los recursos que son del pueblo, sin embargo, admitió que si hay alguna inconsistencia administrativa, se podrán solucionar en cuanto se enumeren por parte de los diputados.

Explicó que será la Tesorería municipal quien se encargue de solventar las observaciones que hizo el Organo Superior de Fiscalización, por lo que «al cabildo no nos corresponde decir las sanciones o «simple regaño» que se dé a quien o quienes resulten responsables, ya que para eso hay instituciones especificadas en las leyes para determinar lo conducente en caso de haber delito que perseguir».

Por otra parte, anunció que ya se registró como precandidato a la presidencia municipal tepicenses el diputado federal, Rafael Orozco Martínez, por lo que ya suman cuatro panistas que buscarán la misma candidatura. En el I Distrito Local Electoral hay tres aspirantes registrados, en el II y III, no hay todavía ningún aspirante registrado; en el IV Distrito se registró el regidor Cipriano Vázquez y en el V se registró en busca de la candidatura Salvador Esquivel.

Recordó que el hecho de no haberse registrado aspirante para dos distritos del municipio de Tepic, no quiere decir que no vayan a presentar candidatos, sino que seguramente la ciudadanía prefiere descansar con sus familias en tiempos navideños y que en la segunda etapa, que es cuando salga a la opinión pública la convocatoria «podrán registrarse quienes tengan interés en buscar una diputación».

Por su parte, anunció que Ramón Cambero no tiene aspiraciones por el momento, ya que su único candidato es Acción Nacional, por lo que en calidad de delegado municipal está trabajando por la unidad, consolidación y reestructuración de su partido para buscar personas con alta calidad moral y aceptación entre la sociedad para hacerlos candidatos y llegado el momento que marcan las leyes para registrarse como candidatos "entonces habré de pensar si puedo o no participar en alguna candidatura para legislador".

Para finalizar su información, el regidor Cambero Pérez manifestó que no están pensando los panistas en hacer alianzas para el 2002, por lo que de momento «solo estamos trabajando por nuestro Partido y consolidando nuestro proyecto político, aunque si hay condiciones para hacer alianzas, serán los dirigentes nacionales quienes determinen si se da y con quien, no el Comité Estatal ni Municipal».

(Archi[vo])

Por parte de Martha García

Liberan menores por buen comportamiento

- Pide a padres mayor orientación para evitar que sus hijos se dediquen a la delincuencia
- Entregó ahí ocho constancias de liberación en beneficio de igual número de menores

Por Lourdes Vázquez
MERIDIANO

Tepic.- Cuiden a sus hijos, oriéntenlos y guíenlos por el buen camino, fue el exhortó que la señora Martha Elena García de Echevarría, presidenta del DIF en Nayarit, hizo a las madres de familia, una vez que entregó ocho constancias de liberación en beneficio de igual número de menores que por su buen comportamiento, entre otros valores, obtuvieron el beneficio de la libertad anticipada del Centro de Prevención, Tratamiento y Observación para Menores Infractores (COMI).

En el marco de la ceremonia de clausura de la Primera Semana Cultural Navideña 2001, tras desear la mejor de las suertes a quienes obtuvieron la libertad anticipada, la señora Martha Elena los instó a emprender una nueva vida, en la que el valor más preciado sea gozar y conservar la libertad.

A nosotros ·agregó· nos da mucho gusto, entregar estas constancias, ya que les permiten ·dijo· reintegrarse a sus familias, reincorporarse a la sociedad y con ello, la oportunidad de emprender nuevos retos por una vida mejor.

Ustedes, señaló la señora Martha, son jóvenes y tienen ante sí un futuro promisorio; su estancia en este centro, considérenlo como un tropiezo que ya superaron, las constancias de liberación así lo acreditan. Ahora, —dijo· dense la oportunidad de ser mejores hijos, estudien, prepárense y démonos una nueva oportunidad; nosotros ·subrayó· confiamos y tenemos puesta nuestra esperanza en ustedes porque son parte del futuro prospero de Nayarit, démonos esa oportunidad y echémosle ganas para salir adelante, enfatizó.

Igualmente, instó a quienes permanecerán en dicho centro, a seguir el ejemplo de quienes alcanzaron el beneficio de la libertad anticipada, a fin de que pronto ellos también gocen de tan preciada beneficio.

En el acto, en el cual estuvo acompañada por Alma Delia Gándara Montes, directora de Prevención y Readaptación Social; Renne Borrayo Gallo, director del COMI, así como por Rosa Eugenia Espinoza de Meza y María Elena Chan de Bañuelos, vocales titulares de los Voluntariados de la Secretaría General de Gobierno y de la Procuraduría General de Justicia, respectivamente, la titular del DIF en Nayarit apreció la interpretación musical de un cuarteto de jóvenes internos, así como la presentación del ballet folclórico Matatipac.

SORIANA MR
Vive la Navidad!
con las
"Yo no me dejo confundir, por eso sólo compro en Soriana las
Mejores Ofertas!
a precios más Bajos
Todo para sus
Posadas
Ponches y Tamales
•Manteca de cerdo kilo $10.90
•Cabeza de cerdo kilo $9.90
•Carne molida mixta kilo $31.90
•Camarón seco kilo $119.90
•Camarón macuil kilo $96.90
•Charal enchilado y empanizado kilo...... $35.90
•Pechuga de pollo con hueso kilo $24.90
•Queso sierra Camelia kilo $36.50
•Hoja para tamal Soriana bolsa de 180 g $2.99
•Chile Mirasol kilo $34.90
•Ajo Blanco a granel kilo $26.90
Camelia
CACAHUATE PEANUT
uacate Hass kilo $7.45
ña piezo $4.50
anzana Red Chihuahua kilo.... $10.90
aranja Valencia kilo $2.49
uez Western kilo $18.90
andarina kilo $2.95
cahuate Soriana bolsa de 454 grs $8.90
or de Jamaica a granel kilo $29.90
marindo kilo $10.90
ile jalapeño kilo $4.45
mate bola kilo $10.90
ecios válidos del 21 al 23 de diciembre del 2001 o agotar existencias
www.soriana.com
a precio por ti

huele a navidad, sabe a navidad, siente la navidad...
FARMACIAS GUADALAJARA
Super Farmacia
Muñeca BARBIE PRINCESA 155.50
Juguete llavero sonidos musicales 59.90
Todos los cereales MAIZORO (excepto Presto) 40 % descuento
Papel higiénico CHARMIN clean confort c/18 rollos 49
Muñeca BARBIE CHIC 79.30
Juguete vehículos básicos surtido de MATTELL 11.30
Tarjeta Amigo TELCEL y ahorra en...
De venta en todas las FARMACIAS GUADALAJARA
Servilletas BUFFETTE c/500 pzs. 21
Juguete BARBIE JEEP SURF 108.00
Todos los chocolates Dulces y Estuches navideños de dulcería 20 % de descuento
Todas las Películas KODAK y ADVANTIX 40 % de descuento
Todos los Desodorantes OLD SPICE 30
Dulces TUTSI bota navideña de 520 g. 26.90
Todas las pilas ENERGIZER 45 % de descuento
Todo el shampoo ó acond. PANTENE, HEAD AND SHOULDERS y PERT PLUS 30 % de descuento
Jamón horneado VIVA de FUD 1 kilo 29
Cámara KODAK KB18 35 mm. manual 199.00
Cámara KODAK KB28 35 mm. 299.00
TODAS las MEDICINAS 35% de descuento
Toda la Línea VICK VAPORUB 30 % de descuento
Salchicha Viena KIR 1 kilo 14
Papel higiénico GIRASOL c/4 rollos 5.30
Todos los artículos desechables FACILAND 30 % de descuento
llévate completamente GRATIS
Una ampliación 25 x 20 cm. de tu mejor foto
foto 85¢
Todas las cremas LUBRIDERM 30 % de descuento
Botanas SABRITAS Incluye cacahuate (excepto tam. popular) 20
Detergente ARIEL Magicare de 1 kilo 16.90
BISOLVON Linctus Infantil ó adulto de 100 ml. 40 % de descuento
Galletas surtido Selecto GAMESA caja de 507 g. 22.90
Colonia DIAVOLO A. BANDERAS spray de 100 g. 94
Pañal HAPPY BABY mediano pack c/40 pzs. 43.70
BEDOYECTA TRI 50,000 de 2 ml. c/5 jgas. 40 % de descuento
CARNES FRIAS
PANADERIA
Tintes NUTRISSE (t/tonos) 42.50
Máquina MACH 3 Gillette C Blue 1 cart. 21
Ofertas válidas del 21 al 23 de Diciembre del 2001. 2 por cliente.
Descuentos sobre precio normal en
Ya somos 3
FARMACIAS GUADALAJARA
Aquí en Tepic, Nay.
EMILIANO ZAPATA Pte. No. 79-A Centro Tel. 16-71-10
LERDO DE TEJADA No. 168 Poniente Tel. 16-67-10
AV. DE LA CRUZ No. 47 Tel. 10-04-03
Super Farmacia

Meridiano
Sociedad

La Gloria
Abierto todos los días de 8 a 12:00

...OY ES VIERNES 21 DE DICIEMBRE DE 2001 EDICION: MONICA TREVIÑO DISEÑO: IMELDA RAMIREZ

En alegre y familiar ambiente se desarrolló la posada

Cálido ambiente familiar en el festejo navideño

...ran posada de Abastecedora de Aceros de Nayarit

...presa nayarita Abastecedora de Aceros de ...rit S.A. de C.V. ofreció el pasado fin de ...a para todo su personal una gran posada ...anscurrió en ambiente cien por ciento familiar. ...ñora Alejandra Castillo de Márquez y sus ... dispusieron para todo el personal, quienes ...eron acompañados por sus familias, riquísima ...mexicana en amplio local de fiestas, donde ...mejor ambiente la celebración se realizó desde ...atro de la tarde hasta el anochecer.

...ijos de los trabajadores fueron quienes más ...on la posada ya que especialmente para ellos ...ron piñatas, surtidas bolsas de dulces y ...oso pastel.

...a parte el personal luego de disfrutar la cena, ... tiempo para bailar y para brindar por esta ...ad el año nuevo 2002 que está por llegar.

...estejados, que laboran en las áreas de ventas ...rretería y materiales para construcción, ...nistración, ventas, Constructora y mina, se ...ron de su posada no sin antes intercambiar ...vos abrazos de feliz navidad.

...z navidad para todos y próspero año 2002!

Rubén Arturo y Julio Castillo, directivos de Abastecedora de Aceros de Nayarit

Señor Rubén Arturo Castillo Márquez y su esposa señora Fabiola González de Castillo

Señora Alejandra de Castillo con sus hijos Julio y Alonso Castillo Márquez

...adas amistades de la familia Castillo disfrutaron el ...o en compañía de sus hijos

De mucha diversión para los hijos de los trabajadores de la empresa fue la posada, ya que las piñatas, dulces y pastel fue especialmente para ellos

Personal del área administrativa-contable

...onal de la empresa en grato ambiente

Personal del área administrativa-contable. ¡Feliz Navidad!

Alicia Castillo, Silvia Castillo de López, Lorena Castillo y señora Alejandra Márquez de Castillo

Conchita Bañuelos Cobos se jubila después de 37 años de laborar en la empresa Fábricas de Francia.(Fotos:Héctor Torres).

Conchita con sus compañeros de trabajo asistentes al festejo.

Despedida por jubilación para Conchita Bañuelos Cobo

Por Mónica Treviño /MERIDIANO

Señor Manuel Alatorre, Director de Fábricas de Francia y su esposa Lupita de Alatorre con Conchita Bañuelos.

Tepic.- Muy emot sultó el festejo organiz honor de Conchita Bañ Cobos por el hecho retiro laboral de jubilac la empresa Fábricas de cia.

La cena se llevó a en el restaurant del Hot cutivo Inn y fue organ por los directivos de empresa, quienes al igu sus demás compañer desearon la mejor hora nueva etapa de vida a pedirse de 37 años de compartir con sus comp ros gratos recuerdos.

Por su parte Cor agradeció a cada uno presentes las muestra cariño externadas a su sona.

La sala: el rostro de tu hogar

Este es el punto de encuentro y el rostro de tu hogar, donde expondrás tu gusto y estilo. Todos intuirán si eres sofisticada o informal, contemporánea o clásica.

Esta página la hemos dedicado para darte algunas ideas primarias de lo que debes tener en cuenta al arreglar tu sala, que debe ser primordialmente un espacio agradable y que invite a compartir. Como a veces lo más difícil es comenzar, te facilitamos esos primeros consejos que te guiarán en la creativa y fascinante aventura de embellecer tu sala.

Define el tipo de ambiente que quieres crear. ¿Casual o formal? Piensa que actividades vas a realizar: recibir visitas, leer, entretenerte, entre otras.

Considera tu estilo. Si es contemporáneo, usarás pocos pero impactantes accesorios. En cambio, si se enfoca hacia el estilo campestre o rústico, podrás llenarlo con varias piezas. En este caso mientras más elementos coloques mejor será. No exageres.

Si quieres convertir tu sala en un lugar fresco y acogedor, decórala con cojines con detalles florales y en tonos pasteles. Le dará un encanto especial y elegante.

En cuanto a los elementos que conforman tu sala, trata de mantener una gama de colores y busca aquellos complementarios para acentúar o contrastar.

Las piezas básicas de un sala son: una mesa de centro, dos mesitas laterales, dos butacas y un «love seat» (sofá de dos puestos), un sofá y una alfombra de área. Coordínalas de acuerdo al espacio provisto. Aprovecha los elementos que tienes disponibles para jugar con los colores y las formas.

El televisor en la sala resta formalidad. Si no tienes suficiente espacio, opta por una unidad de pared con puertas para esconderlo.

Utiliza colores claros junto a paredes con un acabado liso y sedoso, entonces el espacio lucirá más grande y aireado.

Utiliza colores oscuros con las paredes texturizadas y conseguirás un espacio más pequeño y acogedor.

Distribuye los muebles de una manera que permitan una fácil circulación y no interrumpan las conversaciones.

No coloques muebles que interfieran con ventanas o puertas.

Al colocar los muebles de forma paralela a las paredes, creas un gran sentido de unidad.

Dale importancia a los accesorios, adornos, cortinas, etc. Con ellos terminarás de dar tu toque personal. Los cuadros en las paredes te ayudarán agregar elegancia y plasticidad.

La iluminación es importante, no utilices luces muy fuertes. No favorecen. Piensa en una iluminación indirecta, para crear un efecto dramático. También puedes utilizar diferentes tipos de lámparas para diferenciar cada rincón.

Una alfombra de área te ayudará a definir el espacio y dará un toque cálido.

Además si colocas una alfombra en tonos neutros y pastel, le añaden a la habitación calidez y luz. Si tienes dudas con relación al color de las paredes, decídete por colores neutros que combinan con todo. Pon flores y no frutas. Estas pertenecen a la cocina o al comedor.

★★★★
Ejecutivo Inn
HOTEL - BOUTIQUE
La Creme
CAFE - RESTAURANT
LE OFRECE DIARIAMENTE
DESAYUNOS BUFFET,
Mexicano
Lunes a Sábado $ 55.00 p/p.
Domingos Contamos con Platillos Extensos $ 65.00 p/p.
Buffet de Pasteles Incluye Café $30.00 p/p
Av. Insurgentes N° 310 Pte. Tel. 212-04-77 Tepic, Nayarit

UNIVAM
Universidad del Valle de Matatipac
UNIVAM
UNAM SÍ
SEP NAYARIT
NUEVO Horario Nocturno
INICIO DE CURSOS 28 DE ENERO
Para trabajadores y Servidores Públicos con colegiaturas a Tu alcance
LICENCIATURAS
- Derecho
- Administración
- Contaduría
- Psicología
Inscripciones
Grupo Educativo del Vall
Av. de la Cultura No. 30
Fracc. Cd. del Valle
Tel: 214-11-18 y 214-62-30
uvalle@tepic.megared.net.mx

SOCIALES

FENG SHUI

...s son unos consejos generales para que los vayas aplicando ...e tu hogar, y comiences a familiarizarte con el Feng Shui.

...dena el desorden innecesario!

...noviendo y revisando tus pertenen..., podrás reflexionar sobre lo que ...a significa para ti. También esta... ...pejando el camino, a través de tu ... flujo ininterrumpido del chi o energía.

...na las objetos que te sobran, al... ...ue realmente los necesite se pue... ...ficiar de ellos.

...ga todas tus facturas a tiempo, así ...á montones de papel sobre tu ...o; y te deshacerás del estrés que ... el perderlas u olvidarlas. Si pa... ...n cuanto lleguen no es posible, ...e un organizador para que las ...gas ordenadas.

...n plantas alrededor de tu casa. ...el chi y proporcionan oxígeno, pero ...vitarse en la alcoba donde pueden ... la energía.

...ta las plantas espinosas y cual... ...o que pueda causar daño como ...us.

...a cada habitación de tu hogar para ...ósito. Por ejemplo, no deben po...

...elevisores en los cuartos, son para ... para la intimidad. Haz un esfuer... ...me en la cocina, duerme en la ... las visitas que sean en la sala, y ...esivamente. Esto no es siempre ... los apartamentos pequeños, pero ...gía puede desalinearse cuando se ...s cuartos indebidamente.

...rmite que entre tanta luz natural ...ea posible con cortinas transpa... ...y ventanas sin persianas.

...a los espejos para reflejar más ...es necesario pero, como las plan... ...eden desviar la energía cuando se ...en la habitación.

...n mucho cuidado y evita que los ...s reflejen la cama. Pueden debilitar ...mientras duermes.

...az que las puertas estén tan despe... ... visibles como te sea posible. Sin ...go, la puerta de la alcoba debe ser ... desde la cama, pero los pies del ...o deben apuntar hacia la puerta.

... una especie de mapa – como el ...ilustramos- que indica el significa... ...cada parte de la casa en un esque... ...nple, que conecta el diseño del ...con las bendiciones y tesoros de la ...a"significa ocho, y "Gua", trigrama. ...apa ayuda a resolver y detectar ... se encuentran las áreas que se deben mejorar por desorganización o acumulación de objetos. Cuando organizas y limpias el lugar, los resultados son positivos.

La mejor manera de utilizar esta herramienta es buscando las mejoras exteriores de tu ambiente, así como el desarrollo de tu interior. Cuando complementas estás dos partes donde trabajan tu mente, corazón y espíritu, tú completas el circulo y atraes bendiciones a tu vida, muchas satisfacciones y resultados duraderos.

¿Cómo se utiliza el Bagua?

Primero tienes que ubicar la entrada principal de tu casa y de allí partes.

Divisiones del Bagua

Vamos a describirte, uno a uno, cada sector: su significado, ubicación, colores que lo identifican, elemento al que está asociado, qué tipo de muebles y accesorios son favorables, cómo puedes trabajar internamente para favorecer las mejoras y cuáles son los resultados graduales.

PROSPERIDAD Y RIQUEZA "GRATITUD" ATRÁS A LA IZQUIERDA		AMOR Y MATRIMONIO "RECEPTIVIDAD" ATRÁS A LA DERECHA
SALUD Y FAMILIA "FUERZA" A LA IZQUIERDA EN EL CENTRO	TIERRA CENTRO	CREATIVIDAD E HIJOS "ALEGRÍA" A LA DERECHA EN EL CENTRO
ESTUDIOS Y CONOCIMIENTOS "TRANQUILIDAD" AL FRENTE A LA IZQUIERDA	CARRERA "PROFUNDIDAD" AL FRENTE EN EL CENTRO	MENTORES Y VIAJES "SINCRONIZACIÓN" AL FRENTE A LA DERECHA

ENTRADA PRINCIPAL DE LA CASA

La magia de la Navidad pone en sus manos un presente que combina con su estilo.

Bolsa grande con doble asa, combinada con croco, corte ternera, colores: negro, camel y moka, modelo 4011. **$ 999.00**

2 horas de estacionamiento **GRATIS** en
Estacionamiento **"CENTRAL"** calle Zacatecas esquina con Zapata
Estacionamiento **"ALICA"** calle Zacatecas frente a caja magica
Estacionamiento **"RAMIREZ"** calle Zapata entre Zacatecas y San Luis

fábricas de francia

Hoy nuestros almacenes permanecerán abiertos hasta las 10:00 p.m.

Departamento Bolsas Dama. www.fabricasdefrancia.com.mx

¿Qué es la Navidad?

...Para los cristianos la Navidad celebra el nacimiento de Jesús, pero la historia de la Navidad tiene más de 4000 años. La mayoría de nuestras tradiciones cristianas de hoy en día, se celebraban mucho antes del nacimiento de Jesús. Los 12 días de navidad, el dar regalos, el reunirse a cantar, los festejos y las procesiones ya existían en lo que era Mesopotamia.

....En Mesopotamia se celebraba el año nuevo por medio de muchas tradiciones. Ellos creían en muchos Dioses, pero el principal era Marduk y para ayudarle en su lucha anual contra el caos, al llegar el invierno, se celebraba el festival de año nuevo o Zagmuk que duraba 12 días. En este festival se creía que el rey debía morir para ir a luchar al lado del dios Marduk. Pero como no podían quedarse sin rey tomaban un criminal, lo hacían rey por un día con todos los honores y luego lo sacrificaban. .

....Los Persas y Babilonios celebraban un festival muy parecido y lo llamaban Sacaea. Una parte de la celebración incluía el cambiar de posición social o sea que los esclavos se volvían propietarios y los propietarios debían obedecerles. Los primeros europeos creían en los espíritus malvados, brujas y duendes. Cuando llegaba el invierno la gente no sabía si la primavera iba a volver, así que celebraban rituales para que el sol volviera.

Los romanos celebraban un festival en honor al Dios Saturno. Este empezaba a mediados de Diciembre y acababa el 1ero de Enero. En este festival la gente se disfrazaba y salía a las calles, preparaban festines, visitaban a los amigos y se regalaban unos a otros frutas de la suerte llamadas Strenae. Los romanos adornaban sus casas con guirnaldas de laurel y árboles verdes con velitas encendidas.

Aquí también los escla[...] propietarios cambiaban de l[...] cristianos veían esta celebración [...] ojos ya que adoraban a un Dios [...]

El día exacto del nacimient[...] no se sabe. Parece que el nacimi[...] un 25 pero no se sabe de que mes[...] tradiciones dicen que el nacimient[...] se ha celebrado desde el año 98[...]

En el año 137 D.C. el Obisp[...] ordenó que el nacimiento de Jesús s[...] como un festín solemne. Durante [...] Clement en Alexandría se pusiero[...] para celebrarlo en 3 meses diferen[...]

Durante el siglo III se creía [...] había nacido en el solsticio de in[...] interpretación de las escrituras y [...] que la anunciación y la crucifixión [...] 25 de marzo. Otras escrituras d[...] indicaban que los apóstoles ma[...] que el festejo se realizara el 25a[...] 9no mes, que en ese entor[...] Diciembre.

En el 350 D.C. el Obispo, Julio [...] Diciembre 25 como el día de Navid[...] coincidía con los festivales paganos d[...] de invierno (día mas corto del año). La [...] Navidad se volvió universal en el siglo [...]

Nochebuena con sabor latino

La época de Navidad es ocasión de regocijo, tiempo de compartir junto a nuestros seres queridos. En América Latina, así como en la mayoría del mundo, se celebran las fiestas navideñas con mucho sabor. La comida juega un gran papel en el disfrute de la época. Es por eso que Mujer Futura rinde homenaje a las diferentes tradiciones navideñas que se cultivan dentro de la comunidad hispana.

En Argentina, por ejemplo, hay una variedad de platos que se sirven en la cena de Nochebuena, sin embargo, el más conocido y exquisito es el que en el mundo entero se conoce como las parrilladas o asados argentinos, en los que se combinan distintos cortes de carnes de res para asar en parrillas y servir con ensaladas y salsas de hierbas.

En Chile se celebra la Navidad con pavo asado relleno de castañas, ensalada de papas con mayonesa, ensalada de apio con aguacate, ensalada de repollo con manzana y arroz con pasas. De postre, se consume el Pan de Pascua y se bebe un ponche de pisco y café llamado Cola de mono, o el rompón, una bebida fría que se hace con ron, leche, yemas de huevo, vainilla y azúcar.

Colombia celebra con pollo o lechona -puerco relleno-, ensalada con encurtidos, papa pequeña amarilla y tamales cubiertos de hoja de plátano. De dulce, preparan surtidos de galletas y el manjar blanco con dulce en caldo, que se hace con azúcar, clavo de olor, cáscara de limón, mamey y brevas. Otros dulces sabroso son los buñuelos, los hojaldres y las natillas.

En Costa Rica, se comen tamales hechos con masa de maíz y papas aplastadas rellenas de pollo y cerdo, formados en hojas de plátano y hervidos.

En la República Dominicana, en Nochebuena se prepara una cena que consiste de pavo o de puerco asado y pasteles en hoja de plátano. Se sirven postres, como el arroz con dulce, y se reparten dulces de frutas especiales para la Navidad. Lo que no puede faltar es el pan de huevo.

En Ecuador, la cena comienza con un consomé de pollo y continúa con pollo o pavo relleno. Para el postre se sirven los muy tradicionales pristiños con miel de raspadura, y se bebe un canelazo quiteño, bebida tradicional preparada con aguardiente. Se hierve naranjilla, azúcar y canela en agua, se escurre y se añade el aguardiente mientras esté caliente. Se toma calientito.

España celebra la Navidad con una variedad de dulces y confecciones de repostería. Se sirve el Roscón de Reyes, así como el mazapán, los almendrados, y ¿cómo no? los churros con chocolate caliente, que acurrucan a cualquiera en las noches frías de la Navidad.

...soria del ...miento

...udo escucha-
...a escena vale
...ras y haciendo
...esta realidad,
...co de Asís po-
...uso del naci-
...ayudarnos a
...vamente y, de
...trasladarnos a
...Navidad.
...miento reprodu-
...de Belén don-
...principalmen-
..., San José y el
..., pero también
...egarse otras fi-
...e hicieron pre-
...s como los án-
...nieron a adorar
...Reyes magos -guiados por la
...os pastores y los animales
... través de los años se ha
...conservado esta tradición en
...gares del mundo, pues nos
...derar el misterio de la encar-
...n Francisco comprendió que
...e la Sagrada Familia era una
...renunciar a los apegos mate-
...rle en una auténtica sencillez
..., la cual nos transforma en
...stianos.
...ctualidad, el nacimiento sigue
...na gran importancia para las
...stianas. Su rica simbología
... un excelente vehículo
..., tanto para los niños como
...yores. Y todos postrados ante
... reviven las escenas de la
...adoran al Niño Dios, así como
... los pastores; y le piden su
...continua para ser una familia
...grada Familia.

Adviento

Tiempo santo que celebran la Iglesia Católica y otras iglesias desde el domingo primero de los cuatro que preceden a la Navidad de Nuestro Señor Jesucristo hasta la vigilia de esa fiesta.

Adviento, del latín *adventus*, llegada o advenimiento.

Es el período litúrgico que precede a la Navidad. El primer día de adviento (el cuarto domingo antes de la Navidad) es el comienzo del año litúrgico.

Adviento es un tiempo de espera, pero una espera activa, en la venida del Salvador. Es tiempo de oración y penitencia. También es tiempo de alegría y esperanza por la venida de Jesús.

Juan Bautista nos da ejemplo. Se fue al desierto a rezar, a meditar la Palabra, a buscar conversión por medio de la penitencia.

Dios entonces encontró un hombre disponible para preparar Su camino. Quien no se prepara ante el Señor no recibirá la gracia de su venida.

...RASES ...LEBRES

«...uy lejos que el ...u vaya, nunca irá ...jos que el corazón».
Confucio

«...or seguir en silencio ...rean que eres tonto ...rir la boca y eliminar ...uda».
Groucho Marx

«...ay nada repartido ...equitativamente ... mundo que la ... Todo el mundo ... convencido de ... la suficiente».
Descartes

«...periencia es el ...nombre que ...nos a nuestras ...uivocaciones»
Oscar Wilde 1854 - 1900

La magia de la Navidad llega hasta su guardarropa de invierno.

Departamento Separados. www.fabricasdefrancia.com.mx

ESTA NAVIDAD
HAS REALIDAD
TU SUEÑO
INVIERTE TU
AGUINALDO EN:
FRACCIONAMIENTO
PUERTA DEL SOL
Una brillante decisión
Enganche desde 10%
Financiamiento hasta 5 años
5% de descuento en pago
de contado
- CALLES DE CONCRETO HIDRAULICO
- AREAS PARA LOCALES COMERCIALES
- AREAS PARA ESCUELAS (KINDER Y PRIMARIA)
VIVE
Regulado por el artículo 151 de la ley de la materia
LXAL-005-081098
ALICA
PROMOTORA DE INVERSIONES DEL NAYAR, S.A. DE C.V.
AV. DEL VALLE 89 - 9 FRACC. CUIDAD DEL VALLE, TEPIC, NAY.
TELS: 214 18 02
214 18 03

ESTABLECEN DE MANERA FORMAL NUEVO PATRONATO DE PUMAS DE LA UNAM

México, 20 Dic .- Este jueves quedó formalmente establecido el nuevo Patronato de Pumas de la Universidad Nacional Autónoma de México, de conformidad con los acuerdos de la Asamblea General.

La junta directiva designó por unanimidad a Elías Ayub como presidente del patronato, y ratificó a Luis Regueiro al frente del Consejo Técnico Deportivo y seguirá representando a Pumas ante la Federación Mexicana de Futbol (FMF)

Además, continuará como responsable de toda el área deportiva del club universitario incluidos tanto el primer equipo como las fuerzas básicas.

Se acordó además que la formación integral de los jugadores, sobre todo aquellos que surjan de la cantera de Pumas, tendrán la más altaprioridad

Lo que se busca con ello es que los jugadores en formación puedancomplementar su desarrollo deportivo con el académico y profesional que ofrece la Universidad Nacional Autónoma de México.

A la reunión, efectuada en la Rectoría de la máxima casa deestudios, asistieron entre otros Jorge Tamayo, recientemente nombrado Comisario de la Asociación, así como el tesorero de la UNAM, José Manuel Covarrubias.

foto:Notimex

...rnes
21
...mbre de
...001

Deportes!
Meridiano

Seccion
D

...CA TREJO ...TA ...RATACION ...BREU

... Dic (Notimex).-
...cnico José Luis
...cción del urugua-
...n Abreu como re-
...«la justa eideal»
...sidad de un hom-
...emás de que la
...bajar del charrúa
...atisfechos a todos
...al
...ncia de prensa al
...a primera práctica
...con miras al Tor-
...ano 2002, el estra-
...ntó queestá satis-
...e Abreu se quedó
...tos semanas más
...rse rápidamente y
... bien de él»
...es como esas nos
...a y con lo demos-
...breu en los entre-
...indica que vamos
... camino. Con
... esperamos para
...r a la ofensiva»,
...jo
...a subcampeón de
...Copa Libertadores
...comentó que aun-

...la gol, se carecía de
...e de área, ycon la
...el «Loco» Abreu esa
...más importante Dijo
... momento ésta será
...alta que se dará en
...pero no descartó que
...enta la necesidad de
...notro elemento, se-
...tado para reforzar la
...ncha o ladelantera
...es saldrán de la ins-
... señaló a Omar
...z, Emilio Mora y Car-
..., cuya situación es
... por ladirectiva y los
...eresados en contra-

...arece que Omar
...z interesa a Monar-
...lia, peroesto lo ma-
...ectiva y oficialmente
... que hay interés
..., y los que entrena-
...hoy son los conside-
...a elpróximo torneo»,

...ituación de Cesáreo
...o, agregó, si no
...uperarse de su lesión
...a en conseguir a un
...mexicanopara cubrir
...cio, pero confió en su
...cuperación
... que de los elemen-
...edentes de fuerzas
...comentó que son jó-
...ue deberán adaptar-
...ue para ellos seráfácil
...o les resultará nuevo
...a que maneja
...ñaló que para llegar
...a forma y evitar lo del
...terior, el plantel tra-
...doble sesión algunos
...lasemana, por lo que
...ra una preparación in-

ANUNCIA CARLOS HERMOSILLO SU RETIRO DE LAS CANCHAS

México, 20 Dic (Notimex).- El goleador veracruzano CarlosHermosillo anunció hoy su retiro como jugador activo luego de unatrayectoria de 18 años en las canchas en que formó parte de variosequipos

El ex seleccionado nacional comentó que se va satisfecho por lo querealizó en el balompié, con varios títulos de goleo individual asícomo campeonatos de Liga con América y Cruz Azul, además de supárticipación en dos Copas del Mundo: México 1986 y Estados Unidos1994

Con el trato amable que siempre lo distinguió en las canchas defutbol nacional e internacional el delantero, acompañado por su esposaAída Gatica y sus hijos, recordó sus inicios a los 19 años de edad conAmérica en la temporada 83-84 para terminar paradójicamente (hace unosdías) con Guadalajara

Reiteró que se mezclan en él diversas emociones ante la decisión yaunque aseguró que realizó muchas de sus metas siempre le quedó algopor hacer, pero esto último no lo especificó

En una rueda de prensa Hermosillo Goytortúa, quien militó en variosequipos del futbol nacional, así como en Standard de Lieja y Galaxy deLos Angeles, dijo que «tomar esta decisión no fue fácil, pero me voycontento y satisfecho con lo que realicé y sin amarguras nirresentimientos de ninguna índole»

Carlos, quien llegó a encabezar la lista de goleadores en activo dela Federación Internacional de Historia y Estadísticas del futbol con3 21 tantos en 559 partidos, dijo que tampoco siente frustración por nohaber igualado o superado la marca de 311 que impuso en el futbolnacional el brasileño Evanivaldo Castro «Cabinho», agregando que él alo largo de 19 años marcó 295 dianas en torneos regulares y liguillas,quedándose a 16 del sudamericano

«Todo tiene un principio y un final, físicamente me siento bien,tenía propuestas para seguir jugando y me costó trabajo tomar estadecisión, pero consideré que era mejor concluir mi carrera que ha sidodigna y limpia, antes de que por mi necedad de seguir en activopudiera mancharla»

Sobre si su ciclo futbolístico se había cerrado o no, no hizocomentarios pero sí puntualizó que actualmente hay una gran cantidadde jóvenes que juegan bien al futbol y hay muchos más que reclaman unaoportunidad y él prefiere dejar su sitio

Con 37 años de edad, Carlos Hermosillo mencionó que su futuro «noes regresar como suelen hacerlo boxeadores y toreros», y que tampocoaspiraba a convertirse en un técnico más, ya que su meta es la dellegar a ser directivo «porque creo que en ese terreno es donde máspuedo aportar»

En torno al momento en que comunicó a su esposa y a sus hijos sudeseo de colgar los botines y guardar el balón, Carlos Hermosillo dijoque «no me creyeron, mis hijos me dijeron que no era cierto, pero yadi este paso y están muy contentos con él»

También anunció que proyecta realizar tres partidos de despedidaque él mismo va a promover «sería uno en esta capital, otro en LosAngeles, California, y uno más en la ciudad de Chicago»

La esposa de Carlos Hermosillo brevemente manifestó que «veníapensando en está decisión desde hace tiempo pero me sorprendió en elmomento de tomarla. Me encuentro triste porque sé todo lo que elfutbol significó en nuestras vidas, pero también estoy contenta porqueahora podrmeos disfrutar más en familia».

EMPATA ATLAS 2-2 CON LA PIEDAD AL INICIAR SU PRETEMPORADA

Guadalajara, 20 Dic (Notimex).- El Atlas, aún sin sus refuerzos,empató 2-2 con Reboceros de La Piedad en juego con el que comenzó supretemporada rumbo al Torneo de Verano 2002 del futbol mexicano dePrimera División.

Rojinegros y Reboceros igualaron en el duelo amistoso disputado enlas instalaciones del Atlas en Los Olivos, donde el plantel de LaPiedad practicará por el resto de la pretemporada

Sobre los refuerzos para la campaña próxima, el vicepresidente delequipo tapatío, Sergio Montaño, indicó que la contratación del defensaHéctor López se vino abajo debido al alto costo de su carta.

Atlas también vio frustrados sus esfuerzos por contratar ajugadores como el mediocampista chileno Fabián Estay o el atacantebrasileño Julio César Pinheiro, debido a diversas circunstancias.

En cuanto al argentino Hugo Castillo, el dirigente señaló que encaso de que el América no pague su carta, valorada en un millón 500mil dólares, el jugador deberá reintegrarse a la escuadra rojinegra,pero aseguró que Monterrey y Santos Laguna se interesan en sussérvicios.

ATESORA REAL MADRID MAS DE NUEVE MIL TROFEOS

Madrid, 20 Dic (Notimex).- El Museo del Real Madrid es uno de losmás visitados de esta capital, testigo de la verdadera historia deeste club de futbol, considerado el mejor de la historia, que atesora más de nueve mil trofeos, cuya visión provoca en muchos lágrimas de emoción.

Este museo es uno de los más concurridos de la ciudad, con una media de 250 mil visitantes al año, cifra desorbitada si se tiene encuenta que el Museo del Prado, una de las pinacote-

cas más importantesdel mundo, situado a escasos kilómetros del Bernabéu, recibe al año apenas más de millón y medio de personas.

El responsable del museo, Vicente Pacheco, desveló a Notimex lossecretos de este espacio, que exhibe como «joyas de la corona» 17Copas de España, 28 trofeos de Campeón de Liga, seis Supercopas, dos Copas de la de Europa y dos intercontinentales.

Según Pacheco, el trofeo más valioso para el club, por su valorsimbólico y sentimental, es el primero que ganó, el más antiguo, unaCopa de España obtenida en propiedad tras la conquista de los títuloscorrespondientes a 1905, 1906, 1907 y 1908.

Por su parte, el más valioso, pero ahora en términos económicos,es el Primer Trofeo Benito Villamarín con el que el Betis conmemoró sus bodas de oro en 1958 y que pesa cinco kilogramos y está realizadoen oro de 18 kilates.

La copa más grande es el 12 Trofeo Ciudad de Vigo, conquistado en1982, que con una altura de un metro y 60 centímetros pesa 75kilogramos, de los que 25 son de plata.

No obstante, hay otros trofeos que llaman la atención de los visitantes, entre los que destacan la reproducción de las Botas de Oro que ganó el mexicano Hugo Sánchez en 1990 como máximo goleador continental al anotar en esa temporada 38 goles.

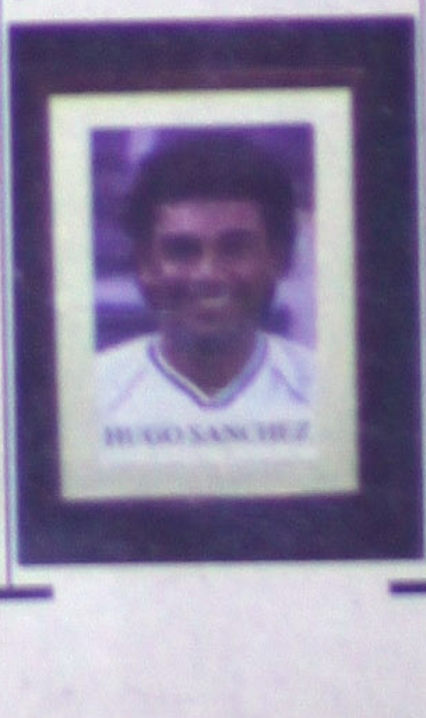

RESUMEN DEPORTIVO 200

Por Miguel Curiel Aguilar

MES DE MARZO

Hay Proyectos Ambiciosos para el Balompié ¡Nayarit es Cantera Futbolera: Toño Echevarría!

1º. DE MARZO DE 2001

El Gobernador Antonio Echevarría Domínguez se reunió ayer miércoles con los Cronistas Deportivos de Nayarit con la finalidad de intercambiar impresiones respecto a la marcha que sostienen los "Coras" del Deportivo Tepic de Segunda y Tercera Divisiones profesionales.

El Ejecutivo del Estado destacó la necesidad de vincular más al aficionado con el Deportivo Tepic,

Paco Alvarez se retiró en el mes de marzo como forcado, su despedida de los ruedos fue en la Plaza de Toros de "Don Antonio". (foto MarioA/Meridiano)

que está metido en la lucha por calificar en el torneo de Verano para la liguilla de ascenso a la primera división, además de que el Grupo "Alica" tiene planeada la construcción de un nuevo estadio que reúna los requisitos establecidos por la Federación Mexicana de Fútbol en su rama de Primera División y agregó: Tenemos la mejor intención, como Grupo Alica, y por el momento me quito la camiseta de Gobernador, de elaborar un proyecto ambicioso, para construir un estadio para 30 mil espectadores y construir una escuela de fútbol y un verdadero club , que tenga casa club, porque es incongruente y con todo respeto lo digo, que nuestros futbolistas le han dado brillo a Nayarit y ni siquiera tengamos las instalaciones adecuadas para seguir fomentando el fútbol, y ahora que salgo a los municipios, veo que hay mucha cantera futbolera en los niños, y hay que darle los elementos, los instrumentos y las oportunidades para empezar a formarlos".

Promovido por el Profesor Arturo Castillo S. Se Inauguró el 1er. Encuentro Estatal de Educación Física

10 DE MARZO 2001

Con la representación del Gobernador de los Nayaritas, C.P. Antonio Echevarría Domínguez, ayer por la mañana, el profesor Román Delgado Sandoval, representante de la SEP en Nayarit inauguró el Primer encuentro Estatal de Educación Física, Deporte y Recreación en el salón de un hotel que se ubica a un lado del Tecnológico de Tepic, el cual estuvo repleto de asistentes, en su mayoría profesores y licenciados en Educación Física.

En Compañía del Secretario de Educación Pública en la entidad, Profesor Alfredo Reyes Cervantes y del profesor Arturo Castillo Salas, Jefe del Departamento de Educación Física, Deporte y Recreación de la SEP, Delgado Sandoval dijo que la Educación Física es un aspecto importante en la educación integral de los alumnos.

En el 2002 ¡Nayarit Será Sede del Congreso Nacional de Béisbol: ABENAY

13 DE MARZO 2001

"Tenemos un gran proyecto de trabajo relacionado con el béisbol estatal, en días pasados fuimos al congreso Nacional del Béisbol Federado a Tamaulipas, de donde nos trajimos el Congreso Nacional para el próximo año", así se expresó a MERIDIANO el presidente de la Asociación de Béisbol del Estado de Nayarit, el doctor José Guadalupe Gómez Cortes, al tiempo que explicó que la Federación Mexicana de Béisbol tendrá su asamblea nacional en la ciudad de Tepic, capital del estado de Nayarit el año próximo.

Juan Alberto Rodríguez Ibarra en el mes de marzo se realizó un torneo de voleibol playero que llevó su nombre. (foto MiguelCuriel/Digital

IMELDA RAMIREZ

En Voleibol playero Con Éxito Se llevó a efecto la Copa "Juan Rodríguez"

21 DE MARZO 2001

Sábado y domingo anterior la magnífica cancha de voleibol playero, que se ubica en el Antiguo Aeropuerto civil de Tepic –recién estrenada- "Teniente Javier Gutiérrez Velázquez", fue fiel testigo del desarrollo de la Copa "Juan Rodríguez", en honor al mejor voleibolista playero de México y noveno lugar en las Olimpiadas efectuadas el año pasado en Sydney, Australia.

Para orgullo de los nayaritas, Juan Alberto Rodríguez Ibarra, "Juancho" como le conocen sus amigos, es tepicense, la casa de la familia se ubica cerca del barrio de la Alameda.

La atracción fue la presencia de los mejores voleibolistas de la República Méxicana, como son el propio "Juancho" Rodríguez, la michoacana Mayra Huerta, jugadora Olímpica en Atlanta 1996 y Medalla de Oro en Juegos Centroamericanos, quien junto con su pareja Teresa Galindo, obtuvieron el primer lugar llevándose un premio de 8 mil 500 pesos, al imponerse en la final a la colimense Selene Barajas e Hilda Graxiola, originaria del Distrito Federal.

El evento repartió una bolsa en premios de 50 mil pesos, y fue avalado por la Federación Mexicana de Voleibol; mientras en la rama varonil la pareja integrada por el guanajuatense Juan Carlos Razo y el colimense Cesar Pérez en la final se impusieron a los nayaritas Ignacio Ramírez Robledo y Eduardo Camarena.

CON UNA MAGNIFICA PEGA, EL NAYARITA PACO ALVAREZ IBARRA DIJO ADIÓS A LOS RUEDOS, LA ÚNICA OREJA DE LA TARDE FUE PARA OSCAR SAN ROMAN.

21 DE MARZO 2001

El Domingo anterior la Plaza de Toros de Don Antonio fue el escenario donde el Nayarita Francisco Javier Alvarez Ibarra decidió dejar los ruedos, no si antes dejar constancia de que su afición por los Toros, y en especial por este arte tan difícil de ser Forcado, fue una magnifica experiencia en su vida, y su despedida no pudo ser mejor ya que la magnífica PEGA que realizó por última vez fue de lo mejor que pudimos ver en otra tarde muy dispareja por el poco juego que dieron los Toros de la ganadería del Ciervo que mostraron poca casta y cero nobleza dificultando en todo momento la lidia.

Ocho años fueron los que permanecieron Paco y su hermano Jesús Arturo en este grupo de Forcados, hasta el pasado domingo en que deciden regresar la tranquilidad a sus Familias, que quiérase que no, vivían horas de angustia por lo peligroso de esta profesión, para los Alvarez al igual que para los Monts que al parecer deciden seguir en la brega.

El Profesor Arturo Castillo Salas, - fue quien promovió el primer e[...] estatal de profesores de Educació[...] (Foto MarioA/Meridiano)

Quedaron Eliminados Regresa La Selécción de Nayarit "Ben[...]

22 DE MARZO 2001

Ya viene de retorno la Selección d[...] Nayarit que representó a la entidad en el Ca[...] Nacional "Benito Juárez" que se sigue jug[...] estado de Sonora.

Los nayaritas tuvieron la sede en Sa[...] Colorado, y fueron cabeza de grupo, para[...] a los equipos representativos de los e[...] Aguascalientes, Hidalgo y México.

En el primer juego se le gan[...] Aguascalientes, en el segundo choque s[...] con el Estado de México a un gol y se le [...] penales; bastaba solo un empate ante Hid[...] conseguir el pase a la siguiente ronda perdió ante los hidalguenses, diluyéndose para calificar a la posterior etapa.

MEGACABLE
lo que tú quieres ver

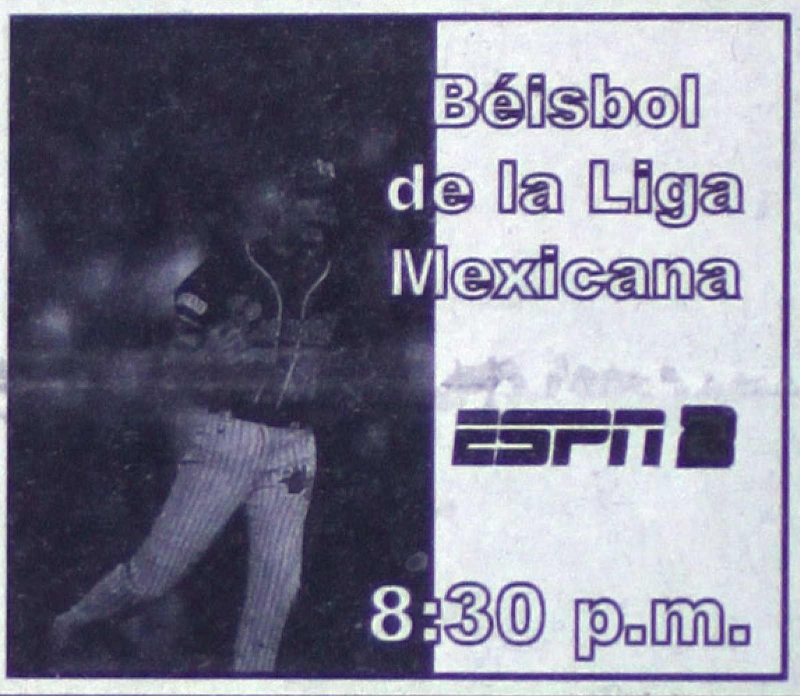

VIERNES 21 DE DICIEMBRE DE 2001 www.megacable.com

	SINTONIA	HORARIO / CANAL	15:00	15:30	16:00	16:30	17:00	17:30	18:00	18:30	19:00	19:30	20:00	20:30	21:00	21:30	22:00	22:30	23:00
VARIEDAD Y ENTRETENIMIENTO	23	TELEMUNDO	Ocurrió Así		Noticiero Inter	Noticiero Telemundo	Fuzion	Top Ten "Rock"	Chat		Apartamento de Solteras		Laura		Fuzion	Noticiero Inter	El Potencial Humano		El Potencial Hu[...]
	24	TVC	Pel: "Amor Verdadero" (1997, Aventura) Kirsten Dunst, Zachery Ty Bryan, August Schellenberg.				Torbellino		Cinema Cinema	Estrellas Escolares	Internet Cafe	Rosa de Oro	Noticias		Diálogos en Familia		Pel: "Contradanza" (1987, Drama) [...] der, Jason Robards, Rob Lowe.		
	36	FOX	Los Reyes de la Colina	Malcolm	Buffy la Cazavampiros		Angel		Los Expedientes Secretos X (SS)		Malcolm	Simpsons	Simpsons	Simpsons	Pel: "Anastasia" (1997, Aventura) Voces de Meg Ryan, John Cusack, Kelsey Grammer.				Simpsons
	48	SONY	Party of Five		Grown Ups	Coach	3rd Rock-Sun	Nanny	Caroline in the City	Friends	King of Queens	Becker	Frasier	Just Shoot Me	District		Seinfeld	Newsradio	Saturday Night [...]
	72	AXN	Highlander: The Series		Walker, Texas Ranger		Adventures and Extreme Sports		Rescue 911	AXN	No Boundaries		Pel: "Hydrosphere" (1997, Ciencia Ficción) Malcolm McDowell, Michael Pare, Heidi von Palleske.				Water Rats		Highlander: The [...]
	25	GEMS	Oro en Casa		Historias de Vida	Autobiografías	Pecado Capital		Al Este del Paraíso Novela de J.Steinbeck. (Parte 4 de 4)				My Carnal	Historia de Vida	Pel: "El Síndrome de China" (1979) Jack Lemmon. Reporteros intentan informarse sobre un accidente nuclear.				[illegible]
	47	USA	Sliders		Hércules Las legendarias aventuras de Hércules.		Xena: Warrior Princess		Perfil del Crimen		Hombre Invisible		Earth: Final Conflict		Viernes 13		The Crow		Pel: "[illegible]" (1996) Arnold [...]
PELICULAS	06	HALLMARK	Pel: "Tres Hombres y Una Pequeña Dama" (1990) Tom Selleck, Steve Guttenberg.				Pel: "Y Nunca la Dejará Ir" (2001, Misterio) (Parte 2 de 2) Mark Harmon, Rachel Ward, Kathryn Morris.				Pel: "Durango" (1999) Matt Keeslar. Un joven ranchero en Irlanda, 1939, participa en un rodeo.				Pel: "Y Nunca la Dejará Ir" (2001, Misterio) (Parte 2 de 2) Mark Harmon, Rachel Ward, Kathryn Morris.				Okavango [...]
	14	CMC	(14:00) Pel: "El Niño de las Monjas" (1958)		Pel: "Torneo de Muerte" (1997) Billy Blanks. Un hombre lucha por derribar a un traficante de drogas.				Pel: "Jinete Enmascarado" (1962, Aventura) Antonio Aguilar, Juan Mendoza, Luz María Aguilar.				Pel: "En la Trampa" (1973) Carmen Montejo. Unos recién casados tienen líos financieros y emocionales.				Pel: "Amor Libre" (1979, Comedia) Julissa. [...] gas comparten un departamento y hasta un novio.		
	37	PLATINO	(14:15) Pel: "El Bueno, El Malo y El Feo" (1967, Oeste) Clint Eastwood, Lee Van Cleef.				(:15) Pel: "Con Todas Las de la Ley" (1990, Oeste) Tom Selleck, Alan Rickman, Laura San Giacomo.					Pel: "Arenas Blancas" (1992, Suspenso) Willem Dafoe, Mickey Rourke.				Pel: "Mujer Soltera Busca" (1992, Suspenso) Bridget Fonda, Jennifer Jason Leigh.			
	45	PLATINO PLUS	(14:45) Pel: "El Pasaje" (1986) Alain Delon.		(:15) Pel: "Buenos Vaqueros" (1979, Comedia-Drama) Jerry Reed, Tom Selleck.				Pel: "El Ejército" (1983, Drama) Marcello Mastroianni, Michel Piccoli, Anouk Aimee.				Pel: "Mimic" (1997) Mira Sorvino. Una nueva especie de insecto aterroriza a Nueva York.				Pel: "El Inquilino" (1990, Suspenso) [...] Melanie Griffith, Matthew Modine.		
	50	TNT	(14:00) Pel: "Más Allá de la Traición" (1994)		Pel: "Los Ases del Video" (1988, Comedia) John Cusack, Tim Robbins, Katy Boyer.				Pel: "La Pelota Mágica" (1994) Charlie Sheen. Los Cleveland Indians regresan al juego.				Pel: "Un Cuento de Navidad" (1999, Drama) Patrick Stewart, Richard E. Grant, Joel Grey.				Pel: "House II: Aún Más Alucinante" [...] Arye Gross, Jonathan Stark.		
DEPORTES	63	PSN	Voleibol Playa	Tour de las Américas Abierto de Paraguay.		Velocidad Máxima	NBA Jam	Baloncesto NBA (En Vivo) Washington Wizards en Orlando Magic. Desde el Orlando Arena.						Noticias		Béisbol Liga Puertorriqueña -- Bayamón vs. Santurce.			
	12	ESPN	NFL Blast (N)	Legends of the Road	Patinaje de Velocidad: Campeonato Mundial		Great Outdoor Games Desde Lake Placid, N.Y.			Boxeo Peleas de las Noches de Viernes. (Grabado)			Sportscenter		Patinaje de Velocidad: Camp. Europeos y Mund.		Rodeo PRCA Nacional Finales -- Ronda [...] Vegas. (Grabado)		
	68	FOX SPORTS	Fox Sports Noticias		La Última Palabra		Fox Sports 2 Ruedas		Fox Sports Noticias		La Hora de Bilardo		El Show de la Premier League		Lo Mejor de 2001		Lo Mejor de 2001		Fox Sports Noticias
	71	ESPN2	Carrera de Drag: NHRA	Fútbol Americano Universitario Campeonato NCAA División I-AA. (En Vivo)						Rites of Autumn: Passion and Pageantry (N)		Béisbol Liga Pacífica Mexicana -- Equipos se Anunciarán. (En Vivo)						Programa Pagado	NFL Grandes Mo[...]
MUSICA	09	VIDEOROLA	Solo Videos		Más Videos		Se Anunciará		Juntos Pero No Revueltos		Solo Videos		Más Show		Solo Videos		Solo Videos		Juntos Pero No Revueltos
	18	VH1	Midday Marathon		Midday Marathon		Midday Marathon		Midday Marathon		Storytellers		Concert		100 Greatest Countdowns		Rock Show (N)		VH1 News Special
	28	MTV	El Contra	Top Cinco	Videorama		Conexión		Daria	Daria	Diez Más Pedidos		Making the Band	Making the Band	Top 20 MTV				Música Especial
INFANTILES	28	WARNER	(14:30) ER	Lois & Clark: Las Nuevas Aventuras de Supermán		El Toque De Un Ángel (SS)		La Femme Nikita (SS)		Friends	Off Centre (SS)	Nikki	Bull (SS)		West Wing (SS)		ER (SS)		La Femme Nikita
	42	CARTOON	Chicas Poderosas	Corrector Yui	Pokemon	X-Men: Evolución	Samurai X	Dragon Ball Z	Sheep-Ciudad	Ed Edd y Eddy	Cartoon Cartoons				Pokemon	Bugs y el Pato Lucas	Tom y Jerry	Pinky y Cerebro	[illegible]
	41	NICKELODEON	Catdog	Spongebob Sq.	Aventuras en Pañales	Ley. Templo	Global Guts	S Club 7	Sabrina Bruja	Los Thornberrys	Aventuras en Pañales	¡Oye, Arnold!	Rocket Power	Ginger	Kenan & Kel	[illegible]	Castores Casca[...]	Doug	Catdog
	67	FOX KIDS	Kong	Power Rangers	Power Rangers	Digimon	Monster Rancher	Flint-Detective	Medabots	Shinzo	Caballeros-Mon	Flint-Detective	Digimon	Digimon	Medabots	Power Rangers	Los Tres Chiflados	[illegible]	Dilbert
	40	DISC KIDS	Mi Amigo Extr	La Familia Twist	Guión-Discov.	Fantasma Escritor	Mecánica Popular	Magia del Cine	Niños Reales	Jett Jackson	Twipsy	Cuentos Horrendos	Locos de Remate	Reboot	Guerreros Míticos	La Princesa del Nilo	Splat!	Magia del Cine	Niños Reales
	75	DISNEY	Querida, Encogí a los Niños		Zapping Zone		Zapping Zone		¡Qué Raro!	Toda Caitlin	Pel: "Un Cuento de Hadas" (1997, Drama) Florence Hoath, Elizabeth Earl, Paul McGann.				Michelle Kwan: Una Princesa Sobre Hielo		Zapping Zone		Zapping Zone
CULTURA	29	DISCOV.CHAN	Mundo Maravill	Café Digital	Vida en la Línea	Secretos del Cine	Australia: la Indomable "La Estación Húmeda"		Hora Salvaje "Aguijones Colmillos y Espinas"		Desde Adentro		Sala de Emergencias: Entre la Vida y la Muerte		Hora Salvaje		Vida en la Línea	Secretos del Cine	Desde Adentro
	62	PEOPLE & ART	Issac Stern		Planeta Solitario "Nueva Zelanda"		Las Dos Gorditas	Refugios Famosos	Islas Exóticas	Destino: la Moda	Planeta Solitario "Irlanda"		Liberace La historia detrás del pianista Liberace		Una Forma Espantosa de Morir		Planeta Solitario "Irlanda"		Liberace La historia del pianista Liberace
	30	MUNDO A&E	(14:00) Biografía "Jesus"		La Naturaleza de las Cosas		60 Minutes		Pel: "Stradivari" (1996, Biografía) Anthony Quinn.		Secrets of Lost Empires "Obelisk"		Biografía "Alexander Graham Bell"		Pel: "Elegidos Para la Gloria" (1983, Drama) Sam Shepard, Scott Glenn, Dennis Quaid.				Pel: "Stradivari" Biografía) [...]
	64	INFINITO	Expedientes Jesús	Culto a los Orishas	Benjamín Solari Parravicini		First Wave		Secretos de Guerra		Ovnis: la Mejor Evidencia		Infinito Esotérico y Oculto		Fibra Íntima		Beyond Chance		Ovni[...]
	60	DISC.HEALTH	Hospital Infantil	Temas de la Salud	Línea Vital		Mundo Médico	Alternativas	Temas de la Salud	Temas de la Salud	Línea Vital		En Control		Enciclopedia del Cuerpo Humano		Ejercicio a su Medida	La Cocina de Christine	[illegible]
	26	FILM & ARTS	(14:00) Pel: "Conspiración Para el Silencio"		La Esencia del Jazz	National Arts	Artistas Plásticas		Bob Dylan en Inglaterra La gira de conciertos británicos de Bob Dylan en 1968.				Pel: "Conspiración Para el Silencio" (1985, Drama) Gabriel Byrne, Greta Scacchi.				Pel: "Un Piano Para la Sra. Cimino" [...] Bette Davis, Penny Fuller.		
CANALES PREMIERE	54	HBO OLE	Pel: Diablo-Paraí	Pel: "Otra Oportunidad" (1997, Drama) Jay Schillinger, Martha Byrne.			(:15) Pel: "Las Aventuras de Jim West" (1999, Oeste) Will Smith, Kevin Kline.				(:15) Pel: "Convict 762" (1998, Ciencia Ficción) Shannon Sturges, Michele White, Charlie Spradling.				Pel: "La Chica de mis Sueños" (2000, Comedia) Shane West.			(:45) Pel: [illegible] Michael Badalucco, [illegible]	
	56	CINEMAX	(14:00) Pel: "En Las Puertas del Poder"		Pel: "Getting to Know You" (1999) Heather Matarazzo, Zach Braff			(:45) Pel: "Explosiones Humanas" (1992) Pierce Brosnan.			(:15) Pel: "Apariencias" (2000, Comedia) Andrea Del Boca, Adrian Suar, Rita Cortese.				Pel: "Pie in the Sky: The Brigid Berlin Story" (2000, Documental)			Pel: "Una Noche con Sabrina Love" (2000) [illegible]	
	55	HBO PLUS	(14:30) Pel: "Row Your Boat" (1998) Jon Bon Jovi, Bai Ling.			Pel: "Austin Powers: el Espía Seductor" (1999) Mike Myers.			(:15) Preview	(:20) Pel: "El Informante" (1999, Drama) Al Pacino. Un ex miembro expone las mentiras de una compañía de tabaco.					(:15) Queer as Folk		(:15) Pel: "Una Historia de Perros" [...] Natasha Henstridge, Luke Wilson.		
	59	MOVIE CITY	(14:30) Pel: "El Búho Gris" (1999) Pierce Brosnan, Annie Galipeau.			Pel: "Y Dónde Está Santa" (2000) Leslie Nielsen, Tommy Davidson.			(:05) Pel: "Primero de Mayo" (1998) Julie Harris, Dan Byrd.			(:40) Pel: "El Juego de la Muerte" (2000) Jonathan Pryce.			(:10) Pel: "Té con Mussolini" (1999, Comedia-Drama) Cher, Judi Dench, Joan Plowright.				(:10) Pel: [illegible]
	57	CINECANAL	Pel: Invasión-Exhu	(:45) Pel: "Cambio de Vida" (1999) Susan Sarandon. Una madre olvidadiza se muda con su hermana al Oeste.					(17:50) Pel: "Máxima Velocidad" (1994, Suspenso) Keanu Reeves, Dennis Hopper.				Pel: "El Caso Thomas Crown" (1999, Aventura) Pierce Brosnan, Rene Russo, Denis Leary.				(:05) Pel: "Halcones de la Noche" [...] Sylvester Stallone, Billy Dee Williams.		
	58	CINECANAL2	(14:10) Pel: "El Retorno del Jedi" (1983) Mark Hamill.			Pel: "Cry-Baby" (1990, Musical) Johnny Depp, Amy Locane.			Pel: "Ecos Mortales" (1999, Terror) Kevin Bacon, Kathryn Erbe.			(:40) Pel: "Enigma" (1988, Terror) Patricia Arquette, Gabriel Byrne, Jonathan Pryce.				(:30) Pel: "Misery" (1990, Suspenso) James Caan, Kathy Bates.			(:10) Pel: [illegible]

Informes y Ventas: Magnolia #212 Col. San Juan Tel: 214 45 00. Tepic, Nayarit.

Roberto Zazueta López
pecial / MERIDIANO.

DESDE RING SIDE

nal de los que a ultimas fechas nos ...uejando, y que por cierto esperamos ...ara iniciar el año venidero con ...s y mucho más entusiasmo, que el ...s a ustedes, amables lectores de ...IO MERIDIANO en el año que esta ...os pudo frenar para ofrecer nuestro ...to por en esa gran labor que a favor ...le quienes lo practican han venido ...n el presente año ese "GRUPO TELESECUNDARIA A. C", el cual ... nuestro respeto por la forma tan ...entraron para sacar de las cenizas ...e estaba poco menos que olvidado, ...cias a su permanente esfuerzo está ...e muchos aficionados que sin duda ...án de responder con creces a la

... CAMPEONATO que se programa ...na sábado en el PALENQUE DE LA ... por el momento sigue siendo el lugar ...a esta clase de Funciones, y que por fortuna tienen el respaldo de quien en la actualidad es el responsable del Deporte en Nayarit, refiriéndonos por supuesto. al Ingeniero Javier Gutiérrez García Director del Instituto Nayarita del Deporte en nuestra Entidad, por todo lo anterior vaya pues nuestro reconocimiento para el PROFESOR MU RIVERA y sus colaboradores, por haberle devuelto a la afición su deporte favorito con funciones de primerísimo nivel como la de mañana sábado.

FUNCIÓN SIN PRECEDENTES EN LA HISTORIA DEL BOXEO EN NUESTRO ESTADO.

Lo que habrá de ocurrir mañana sábado en el Palenque de la Feria no tiene precedentes en la historia de este deporte en nuestra Entidad, pues mire que traer a una Función al Campeón a y al retador numero uno al Título de Peso Súper Gallo, no es cosa que se da todos los días, porque son peleas que no a cualquier promotor ni al cualquier empresario se le dan, ya que como en todos los deportes esta clase de Funciones tienen que tener un buen respaldo, y ese no es otro más que el que han realizado en la actualidad grupos como el de Telesecundaria A. C., que mostrando absoluta seriedad en cada una de las Funciones que lograron montar, consolidaron una afición que hoy se presta para ofrecer esta clase de espectáculos, mañana pues, con beneplácito y gran expectación, los aficionados locales podrán ver subir al Ring del Palenque de la Feria al actual Campeón Nacional de Peso Súper Gallo Jorge "El Coloradito" Solís, que habrá de cambiar golpes con el retador numero uno Jorge "Coke" Muñoz, es indudable que este pleito tendrá a los aficionados en el filo de la butaca de principio a fin, ya que la calidad de los contendientes así lo exige, y por consiguiente los grandes ganadores de la noche serán los miles de aficionados que acudan a la función, por cierto no debemos de olvidar que el Campeón es hermano de otro ídolo de la afición local como lo es el José Ulises "Archi" Solís, que en Peso Minimosca va que vuela a las alturas que a llegado su hermano en este duro deporte, ayer Jueves llegó a esta Capital Nayarita el comisionado en turno de la comisión de Box del D. F., SU PRESIDENTE LIC, VÍCTOR LÓPEZ ESQUIVEL, quien viene a sancionar la Pelea y a estar presente en todo el ritual que representa la ceremonia de pesaje y lo concerniente a las reglas y la clase guantes que habrán de usarse en esta Pelea, demostrándose con ello la importancia que a nivel Nacional se le a dado a esta Función, cabe hacer mención que en el evento especial a 8 vueltas cambiarán metralla Adrián Mejía y Armando Ramos de Guadalajara, ambos con prestigio bien ganado en las Funciones en que se les a podido ver, tres peleas más completan la gran Función en la que participan Peleadores de la talla del "Capo" Corrales, garantizándose con ello una Función de auténtico alarido de principio a fin, en verdad que este esfuerzo vale la pena apoyarlo, y desde ahora estamos seguros que el inmueble puede ser insuficiente para dar cabida a la gran cantidad de aficionados que se darán cita para ver la gran Función, por lo que lo mas recomendable es llegar temprano y evitar con ello aglomeraciones, suerte amigos de Telesecundaria, en verdad que su esfuerzo lo merece.

CON UNA INVERSIÓN DE MAS DE UN MILLÓN DE PESOS SE PUSO LA PRIMERA PIEDRA DE LO QUE SERÁ EL GIMNASIO DE BOX.

Y ya para terminar diremos a ustedes, que ante esta clase de esfuerzos no se hizo esperar la respuesta del Gobierno del C.P. Antonio Echevarría Domínguez que sigue demostrando su apoyo irrestricto al deporte de nuestro Estado, pues usted pudo conocer en una nota periodística de nuestro compañero Miguel Curiel Aguilar, de la colocación de la primera piedra de lo que a futuro será el Gimnasio de Box y que corrió a cargo del Ing Javier Gutiérrez García director del INDEJ siendo esto una muestra mas de que cuando se trabaja con seriedad e

n bien de un deporte la respuesta es inmediata de parte de nuestro Gobernante, enhorabuena por el DEPORTE DE NAYARIT.

PCS COM ENLACE

Zapata 30-a, Centro
La Peñita de Jaltemba, Nayarit
Tel: 0132-72-74-04-74

Av. Jacarandas 93-a
Col. San Juan
Tepic, Nayarit
Tel: 311-213-41-40

Puebla 168
Centro, Tepic
Tel: 013112-32-92-35

Hidalgo 18 Int. 1
Plaza Democrática
Tepic, Nayarit
Tel: 0443112-40-60-04

Modulo:
Plaza Colonial, Entre Veracruz y esq. Zapata

Acaponeta 16
Col. Morelos
Tepic, Nayarit

Revolución n° 17
Las Varas, Nayarit
Tel: 01327-27-20-03-35

Morelos 94-a
Centro
Jala, Nayarit
Tel: 01-327-27-60675

Juárez 6 ote.
Centro
Ahuacatlán, Nayarit
Tel: 01-324-24-10161

DISTRIBUIDOR AUTORIZADO telcel Digital PCS

¡¡NUNCA ANTES VISTO!!
Al contratar un Teléfono Celular, en cualquier plan tarifario y cubriendo
Todos los requisitos de contratacion de telcel y pcs
¡NO PAGAS DEPO$ITO!

Contratando desde plan clásico (incluye 50 minutos) $ 240 mas iva = $499 mas iva
PREGUNTE POR DESCUENTO SORPRESA

Contratando desde plan clásico (incluye 50 minutos) $ 240 mas iva
+ MICROTAC Activado en plan amigo con $550 tiempo aire
3x1
Activado en plan amigo con $100 tiempo aire = GRATIS!!!

3x1
Contratando desde plan clásico (incluye 50 minutos) $ 240 mas iva
NOKIA 5180 Activado en plan amigo con $500 tiempo aire = GRATIS!!!
+ Activado en plan amigo con $100 tiempo aire
MICROTAC Activado en plan amigo con $550 tiempo aire = $199.00

SI PREFIERES UN... amigo
2x1
¡POR LOS DOS! $ 2,449 mas iva
¡POR LOS DOS! $ 1,349 mas iva
¡POR LOS DOS! $ 599 mas iva
¡POR LOS DOS! $ 379 mas iva
¡POR LOS DOS! $ 1,049 mas iva
¡POR LOS DOS! $ 299 mas iva
MICROTAC o SIMILAR CON $550 TIEMPO AIRE

Av. Prisciliano Sánchez N° 3 sur
Centro
Tepic, Nayarit

Puebla Int. 8
Centro
Tepic, Nayarit
044-3112-62-22-93

Boulevard Rocha 1#21
Local 25, Centro
Tuxpan, Nayarit
Tel: 01319-23-22-631

Micro plaza Magnolia
Loc. 19, Col. San Juan
Tepic, Nayarit
Tel: 0443112-60-06-06

Revolución 34
Centro
Las Varas
044-3112-65-16-33

Hidalgo 238-a pte
Centro
Ixtlán del Río, Nayarit
Tel: 01324-24-324-98

Justo Barajas 239 nte.
044-3112-66-85-72
Ixtlán del Río Nayarit

Av. Tecnológico 3996 ote Col. Miguel Hidalgo
Pte. A Monumento a Colosio.
Tel: 0443112-65-34-98

TAMBIEN TE OFRECEMOS... UN TELEFONO PARA TU CASA, SOLO CONTRATA...
Incluye $200 tiempo aire
Sin plazo forzoso sin renta
Con identificador de llamadas
Incluye $200 tiempo aire + MICROTAC CON $200 TIEMPO AIRE = $199.00 mas iva
MINUTO tan solo $1.30 MAS IVA!
Solo presente identificacion y comprubante de domicilio

MATRIZ:
AV. MÉXICO N° 18-A SUR COL. CENTRO TEL:(013) 210 01 88, 2 10 04 88

IMELDA RAMÍREZ

Va contra Jaime Enríquez

JOSE "CAPO" CORRALES: "NO ME INTERESA EL RIVAL, LE VOY A GANAR"

Mario Anguiano
MERIDIANO

Tepic, Nay.- Ya lo conoce el aficionado al Box, José Corrales sabe como levantar los ánimos cuando sube al cuadrilátero, tenaz, le entra al intercambio de golpes hasta que logra lo que quiere, ser el mejor, en las últimas Funciones en el Palenque de la Feria este Púgil ha estado ausente, pero regresa en la Función excelente del día de mañana, nada menos que una que lleva en la Estelar una Pelea de Campeonato Nacional Súper Gallo, en ella se enfrentan Jorge "Coloradito" Solís y Jorge "Coke" Muñoz, Corrales nos hizo el honor de visitar esta Mesa de Redacción de la Sección de Deportes de MERIDIANO.

M: ¿Cuál es tu nombre completo?

Capo: " José Corrales Jiménez"

M: Gracias por tu visita a esta Mesa de Redacción, ¿Peleas en la Función del sábado?

Capo: " Sí, voy en la Función del sábado 22 de Diciembre contra Jaime Enríquez"

M: Sin duda que Jaime es un duro Peleador, ¿Tienes algún antecedente de él?

Capo: " Tengo entendido que no ha perdido, pero eso a mi no me interesa en lo más mínimo, yo voy a subir a ganarle, a dar la mejor Pelea de mi vida, como siempre lo hago".

M: José; te hemos visto alejado de las últimas Funciones, nos has sido programado, ¿Porqué?

Capo: "Cuestiones de trabajo, tengo familia, tengo responsabilidades, es por eso que me he alejado un poco, pero ya tengo aproximadamente mes y medio en el gimnasio, estoy bien preparado, es la mejor preparación que he tenido desde que estoy en esto, debido a que voy a 8 Rounds y espero dar una buena Pelea, la mejor de mi vida".

M: ¿De cuantos kilos es tu Peso?

Capo: "Voy a subir en Súper Medio, en 75 kilos, espero bajar de peso para más adelante, mi preparación va por etapas, voy a subir en 75 kilos, luego lo haré en 72, en Súper Welter".

M: Sales del Establo de Adrián Mejía, ¿Cuál fue el motivo?

Capo: "Simplemente que no funcionó el trabajo con él y le busqué por otro lado, creo que era lo mejor para mi Carrera".

M: ¿ Cómo se prepara un Púgil para una Pelea?

Capo: "En cuanto a mi alimentación esta no es muy estricta, aunque evito comer comida chatarra, todas las mañanas corro 45 minutos, o 40 dependiendo de que sea lo que me toque, por las tardes hago dos horas de gimnasio en la Escuela de Combate".

M: Viste Pelear pelear a Jaime Enríquez cuando enfrentó al "Comando" Venegas, eso te servirá.

Capo: "No lo vi Pelear porque llegué tarde, pero eso no me preocupa, el "Comando" es muy bueno, lamentablemente se lastimó la mano, pero yo me baso en mi preparación, en mi trabajo, no me interesa como se prepara el rival, conforme se vaya dando la Pelea es como hago las cosas

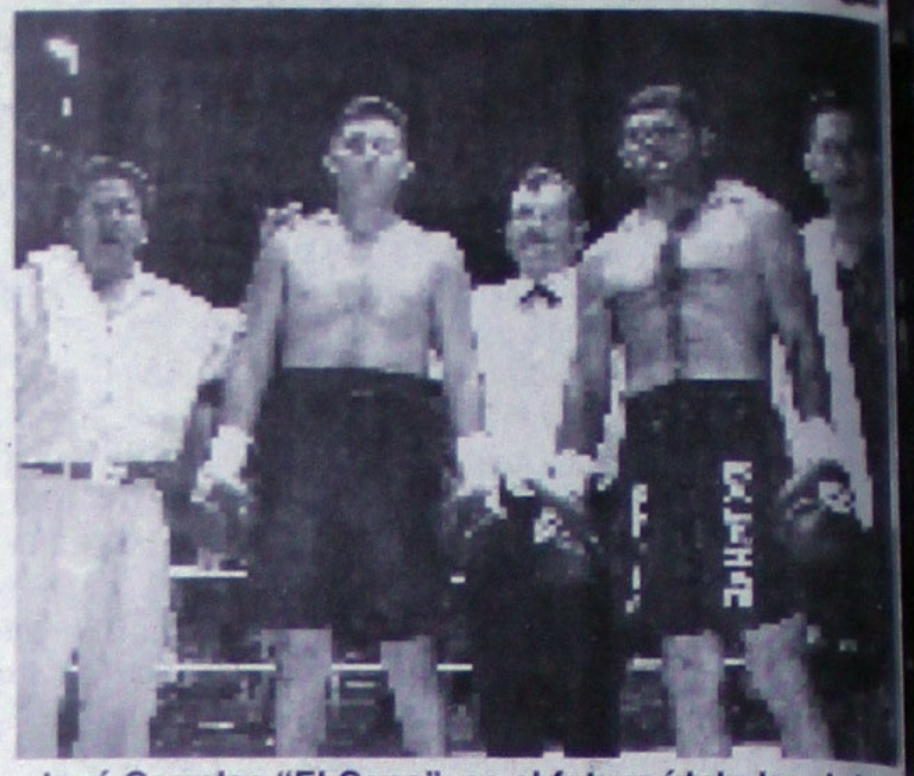

José Corrales "El Capo", es el futuro ídolo local dent mundo de fistiana. Foto: digitalcuriel/meridiano

M: ¿Te has preparado a conciencia para este Pleito?

Capo: "Claro que sí, nunca me había preparado como ahora que ya no seré Peleador de 6 sino de 8, eso requiere un compromis conmigo más que nada, por mi familia y por mi salud".

M: Gracias "Capo" por esta visita, te deseamos mucha suer

IMELDA RAMIREZ

...no domingo...

...NEO "RELAMPAGO" DE FUTBOL EN LA FERROCARRILEROS

...nguiano
...ANO

...pic, Nay.- Este domingo será de actividad futbolística en la ...da Cancha "Ferrocarrileros", será en las Categorías Súper .../Súper Máster Especial y dará principio aquello a las 9:00 de ...na, Chepo sigue dándole fuerte a la promoción deportiva del ...ieleros", sin duda el de sus amores, y tuvo la gentileza de ...s en este lugar de trabajo de MERIDIANO para darnos la ...te noticia.

...pasado 20 de Noviembre tuvieron Torneo "Relámpago", se ...ita equipos como Jauja de Matías Medina, Tierra y Libertad, ...M y los dos equipos de Rieleros, uno de estos se quedó con ...o de Campeón ganándose el Segundo Lugar el cuadro ...ista de SUTERM.

...ara este domingo 23 de Diciembre estarán como invitados de ...s equipos Leyes con dos, Mololoa 2, Bellavista, Puga y 2 de ...s", así que estos son los que tratarán de ver quien es el mejor. ...ni hablar, el trabajo por enaltecer este Club sigue en marcha, ...so es que se trabaja ahí, en "Rieleros", desde las Categorías ...as, en donde un señor como "El Borrego" y que se nombra ...rmando García está trabajando muy en serio, y trae un cuadro ...antiles que patrocina el Contador Pedro Parra.

Ojalá Chepo Ibarra sepa canalizar los esfuerzos ayudado por personas que en su tiempo pertenecieron a este equipo que era sinodal para cualquiera, los recordamos con aquel uniforme de casaca roja, short azul con franjas rojas y medias azules, parejitos, y vimos derrochar ganas y calidad a jugadores como Florencio Hernández por el Interior Izquierdo, a Chepo Ibarra con su número 9 por el centro de ataque, a Antonio "El Coyote" Martínez con el 11 por el Extremo Izquierdo, por el otro Interior a Polo Sotelo que alternaba en la camiseta los números 8 y 10, aunque este llegó un poco después, a Ramón "El Negro" Ortiz en la Línea Media, o a Arturo Hernández Muñoz "El Güilo" con su número 7 por el lado derecho, eran otros tiempos, otro tipo de fútbol dentro del terreno de juego, ahí había más garra, más determinación, pero sobre todas las cosas amor a la camiseta, cariño a los colores del Club, lo que hacía de ciertos equipos, como este, un grupo de hermanos y por ende de jugadores íntegros.

De la primera hornada de jugadores del "Rieleros", José Ibarra Sandoval "El Chepo", Antonio Martínez "El Coyote", Leopoldo Sotelo Arias "Polo", Ramón Ortiz "El Negro" y Arturo Hernández Muñoz "El Güilo", toda una historia.

IMELDA RAMIREZ

CERCA DE RINCÓN DE GUAYABITOS QUEDÓ LESIONADA UNA PERSONA...

¡VOLCO EN CAMIONETA!

* Raúl Angel Núñez pretendió evitar un accidente y tras virar el volante de su camioneta cayó a barranco

Alejandro Almanza Aguilar

Rincón de Guayabitos.- Cerca de las 15:15 horas de ayer, se registró un fuerte accidente carretero en las inmediaciones del poblado Rincón de Guayabitos, lugar en donde una persona resultó lesionada.

Sobre el accidente, personal de los cuerpos de seguridad en la entidad informaron que sobre la carretera federal 200 Tepic - Puerto Vallarta, circulaba una camioneta pickup, marca Chevrolet, doble cabina, modelo 2001, color blanco, con placas PA 13-813 de Nayarit, conducida por Raúl Angel Núñez Mejía de 24 años de edad, quien tiene su domicilio en calle Retorno a Xalisco, edificio 111, departamento 1 del Infonavit Los Fresnos.

Esta persona circulaba por la carretera federal arriba citada a exceso de velocidad, y al llegar al kilómetro 100, a la altura del crucero del poblado El Monteón, una camioneta color azul, se metió a su carril contrario de poniente a oriente tratando con ello de ingresar a la cinta asfáltica, provocando con ello un descontrol del chofer del primer vehículo, el cual tuvo que virar bruscamente a su lado derecho para con ello perder el control de la unidad y terminar por volcarse a un pequeño barranco; el responsable de este hecho al ver lo que había provocado, prefirió darse a la fuga con rumbo hasta el momento desconocido.

Algunos automovilistas que circulaban por el lugar, se bajaron de sus unidades para poder auxiliar al lesionado, al cual trasladaron a la clínica del Seguro Social de Rincón de Guayabitos, sitio en donde médicos le apreciaron a Raúl Angel Núñez Jiménez, diversas lesiones en el cuerpo, entre ellas heridas cortantes de 3 centímetros en naríz, otra de 2 centímetros en pómulo izquierdo, así como distintas policontusiones.

Al lugar del accidente arribaron elementos de la Policía Federal Preventiva, policías judiciales y un Agente del Ministerio Público del fuero común, quienes tomaron nota de lo acontecido; en tanto el auto involucrado en el choque fue llevado al corralón oficial, ello hasta en tanto la autoridad competente no deslinde responsabilidades.

ACUSADO DE ROBO, AGENTE...

¡CAPTURA... SINALOE...

Compostela.- Efectivo... destacamentados al poblado ... detuvieron el día de ayer al sina... Urrea Navarrete de 20 años de ... originario de Culiacán, Sinalo... Zacualpan con domicilio en calle Z... 7 de la zona centro.

El motivo del aseguram... individuo por parte de los policía... debido a que Urrea Navarrete f... como el presunto autor del de... agravio de Aureny Morales M... interpuso su querella ante la au... correspondiente.

El presunto pillo tras ser trasladado a la cárcel pública ... Compostela, sitio donde habrá de... reclusión hasta en tanto no se def... legal.

Autoridades policíacas no r... de robo que cometió supuestamen... Enrique Urrea Navarrete; pero se ... muy cuantioso, razón por la cua... Ministerio Público del fuero com... investigación en contra del ahora...

POLICÍAS YA BUSCAN AL CRIMINAL DEL POINTER...

¡SE LE ACABO LA EXISTENCIA A UN ATROPELLADO!

* El que había sido lesionado por flamante vehículo en Insurgentes y Preparatoria finalmente dejó de existir debido a graves lesiones

Alejandro García

Tepic.- Una muerte ahora pesará sobre la consciencia de aquel conductor del Pointer que atropelló brutalmente a un hombre que viajaba a bordo de un triciclo y que dejó abandonado a su suerte; Amador Alonso se llamaba la víctima fue falleció la tarde del miércoles en un hospital.

NOMAS CUATRO DIAS AGONIZO

Tal y como fuera publicado en este diario, los hechos sucedieron a eso de las 01:20 horas del pasado día 16 en el cruce de Insurgentes y Preparatoria según lo señaló el reporte de Tránsito del Estado.

Se dijo que paramédicos de la Cruz Roja encontraron tirado sobre el pavimento a una persona del sexo masculino inconsciente a quien según los testigos, minutos antes lo había arrollado con todo y triciclo un flamante vehículo tipo Pointer del cual se desconocen más características pero que circulaba a exceso de velocidad por la citada avenida.

El hombre inconsciente y malherido recibió los primeros auxilios y de emergencia fue trasladado hasta el Hospital General y respondió al nombre de Amado Alonso Vega, de 46 años de edad, originario y vecino de esta ciudad con domicilio en calle Janitzio número 2 de la colonia Lázaro Cárdenas.

Luego de ser atendido por los médicos de guardia, se conoció que Alonso Vega resultó con traumatismo craneoencefálico y fractura de tibia y peroné de la pierna derecha.

QUERÍA APODERARSE DE ARTÍCULOS DE EMPRESA MUEBLERA...

¡CAPTURAN ABUSIVO SUJETO!

Alejandro Almanza Aguilar

Ixtlán del Río.- Elementos de la Policía Judicial del Estado destacamentados a este municipio, lograron aprehender el día de ayer a Martín Eliseo Rivera Santana de 38 años de edad, el cual tiene su domicilio por la calle Allende número 128 de la zona centro; a este sujeto se le buscaba con orden de aprehensión a la mano por su presunta responsabilidad en el delito de abuso de confianza en agravio de una conocida empresa mueblera de este municipio.

Los denunciantes quienes son los encargados de la empresa denominada Promociones del Hogar "Gallardo" SA de CV, interpusieron querella hace meses en contra de Martín Eliseo Santana Rivera, sujeto que con artimañas logró hacerse de varios artículos domésticos, los cuales al final no quería pagárselos ni devolvérselos a los afectados, quien optaron por interponer mejor una denuncia penal en contra del indiciado.

El presunto tipo abusivo, tras ser detenido fue internado en los separos de la cárcel pública municipal de Ixtlán del Río, lugar e... Mixto de Primera Instancia habr... fondo el caso, y en su moment... situación jurídica del ahora detenic...

LLEGÓ PIDIENDO CIGARROS A UN EXPENDIO DE CERVEZA, PERO TRAÍA OSCURAS INTENCIONES...

¡DEPRAVADO HIRIO A JOVENCITA!

* Solo dijo..."No quiero dinero, te quiero a ti"

Palomares/Gráfico

Tepic.- Eran las 22:00 horas cuando se reportó al teléfono de emergencia 066 un intento de asalto en la Avenida Prisciliano Sánchez en el número marcado con 169 sur, lugar donde se encuentra una expendio de cerveza, pero tras la impresionante movilización de judiciales y municipales, resulta que fue un supuesto intento de violación a una jovencita.

Y es que según lo relató la jovencita Erika Suárez de 17 años de edad, que serían como las 20:00 horas cuando llegó un desconocido hasta el negocio que atiende y le pidió una caja de cigarros.

Fue en un pequeño descuido por parte de la muchacha cuando el sujeto sacó ... amena... provoc... chamac... le entre... dinero ... tratara c...

Pe... del indiv... cuando ... cabeza ... sonrisa ... señalán... quería e... quería ... enseguid... a forceje... tenía in... meterla a...

La j... escabull... una herid... de la m... producid... al que ... andaba ... de algu... alcoholiz... a la fuga. ... policíaco ... gran mo... pudo tene... a que la ... reportó el ... menos qu... después.

YA SON 4 VECES LAS QUE HA SIDO DETENIDO LEONARDO AMADOR AVILA; TODAS POR ROBO A TIENDAS COMERCIALES

¡DETIENEN LADRON DE VINOS!

Alejandro Almanza Aguilar

Tepic.- Por cuarta ocasión fue detenido en esta ciudad, Leonardo Amador Avila alias "El Pana" de 23 años de edad, sujeto que tiene su domicilio en calle Artículo 40 número 75 de la colonia Reforma; al igual que sus anteriores detenciones, "El Pana" fue capturado nuevamente por su presunta participación en un robo en agravio de una conocida tienda comercial ubicada al norte de la capital del estado, esto en las inmediaciones del Infonavit El Mirador.

El chamaco que fue turnado ante el Agente del Ministerio Público del fuero común acusado por el delito de robo simple, señaló que él había ido a una tienda de autoservicio ubicada al norte de Tepic, con la finalidad de comprar unos pañales para bebé y surtirse de mandarina.

Cuenta "El Pana" que al pasar por el área de venta de vinos y licores, "se le pegó" una botella de tequila José Cuervo de 950 miligramos, la cual se pensaba llevar a su casa; pero nunca imaginó que personal de seguridad de la tienda ya lo tienen muy fichado y pronto se dieron cuenta los guardias de seguridad de las negras intenciones del sujeto.

Una vez que la seguridad de la tienda comercial se percató del hecho, procedieron al arresto del chavalo, el cual fue entregado posteriormente ante agentes judiciales quienes a la vez trasladaron al detenido ante el Ministerio Público del fuero común, quien integró la constancia de hechos bajo número 5146/01 por el delito de robo simple.

El chamaco declaró que no es la primera vez que es apresado por este delito, hace tiempo fue detenido en 4 ocasiones en la misma tienda comercial en donde en esta ocasión fue arrestado; ni modo, volverá de nuevo a la cárcel.

TAMBIÉN INAUGURAN NUEVAS OFICINAS...

FESTEJAN POSADA A ELEMENTOS DE TRANSIT...

Rubén Pérez

Santiago Ixcuintla.- La Delegación de Tránsito del Estado, que nuevamente cambio de ubicación con la intención de poder brindarle un mejor servicio a la ciudadanía, festejó la tarde de este pasado miércoles tremendo pachangón.

Roberto Padilla Ulloa, titular de vialidad en esta margen del Río Santiago, contó con la presencia de las más importantes autoridades estatales de dicha dependencia que vinieron a esta ciudad con la intención de inaugurar las nuevas oficinas y al mismo tiempo de estar presentes en un momento de convivio en lo que fue la posada navideña de los agentes.

Entre los invitados se encontraban el Director General de Tránsito del Estado, Alfredo Arciniega Aguirre, el jefe de Administración Fortunato Mexia, el Coordinador de Delegados, Lorenzo del Toro Vargas, y los Delegados de Tecuala, Villa Hidalgo, Ixtlán del Río, y La Peñita de Jaltemba.

Por cierto que a dicho evento estuvieron invitados todas las demás delegaciones, sólo que unos por cuestiones de excesivo trabajo no tuvieron tiempo.

La fiesta estuvo en grande amenizando la banda de "Los Morenos", que lo que sea de cada quién son unos muchachos muy buenos para alegrar eventos.

Esperemos que los uniformados hayan disfrutado de su posada, ya que no tendrán descanso y estarán al pendiente de lo que se ofrezca al incrementado turismo con motivo de fiestas decembrinas.

La tarde del pasado miércoles con doble motivo se celebró tremendo pachangón en las nuevas instalaciones de Tránsito del Estado. Festejaban posada navideña y al mismo tiempo inauguraron las oficinas. (FOTO RUBEN PEREZ).

...MATO A SU PRIMO

...VIENTAN CRIMINAL!

...tamirano fue ...on una navaja y a la ...cado como el que ...balazo a Benito

...s ocurrieron el día ...e una cantina

...lejandro García

...vo oportunidad de escapar y en ...escado por la judicial, Eusebio ...uien hace algunos días victimara ...de una cantina en el interior del ...Camarones.

...sorprendido portando un arma ...mente confesó ser el autor de la ...Rosas.

...ORDANDO EL CASO

...ordará, los hechos se registraron ...ahora occiso identificado como ...z de 23 años de edad, sostuviera ...sión con su agresor Eusebio ...de 21 años de edad, quien al ...de la víctima.

...madamente las 20:30 horas a las ...ina denominada "Los Arcos" del ...e Camarones, lugar en el cual el ...r se encontraban realizando sus ...iológicas cuando de pronto --al ...stró una fuerte discusión entre ...no y Benito Rosas Díaz.

...ltado de este alegato, Eusebio ...s ropas un arma de fuego y sin mediar palabra alguna le apuntó al pecho a Benito Rosas y enseguida el criminal accionó la pistola, pegándole un tiro a la altura del corazón al chamaco, el cual se encontraba ebrio.

Aún con vida, Benito fue llevado de urgencia al Centro de Salud de Jesús María, en donde minutos más tarde falleció debido al tipo de lesión que presentaba, pues la bala le atravesó el corazón y algunos otros órganos vitales.

HABLO UN TESTIGO PRESENCIAL

Un testigo presencial de los hechos de nombre Rafael Garay García de 26 años de edad, manifestó que serían las 19:45 horas, cuando él y Benito Rosas Díaz, así como el presunto homicida Eusebio Altamirano Díaz, se encontraban ingiriendo bebidas alcohólicas en el interior de la cantina llamada "Los Arcos".

Al paso de las horas, y cuando el alcohol comenzó a hacer estragos en sus cuerpos, Eusebio y Benito se salieron a realizar sus necesidades fisiológicas a las afueras del antro de vicio; ahí al parecer los dos discutieron fuertemente y fue cuando Eusebio sacó una pistola de grueso calibre y la accionó en una ocasión en contra de la humanidad de Rosas Díaz, quien cayó al suelo ya herido de muerte.

El agresor al ver lo que había provocado, optó por darse a la fuga; en tanto el lesionado era llevado de urgencia al Centro de Salud de Jesús María, en donde horas más tarde --20:30-- dejaba de existir debido a que la bala le había perforado el corazón.

Un Agente del Ministerio Público del fuero común, así como peritos de la PGJ y Policías Judiciales se dirigieron al lugar de los hechos a fin de tomar nota de este sangriento asesinato; logrando establecer que la bala que le quitó la existencia a Benito Rosas Díaz le había entrado a la altura de la tetilla izquierda y no tuvo orificio de salida.

No logró escapar y...
LO APAÑO LA PEJOTA

Las pistas sobre el paradero del asesino, rápido comenzaron a fluir dentro de las investigaciones que realizaban agentes de la Policía Judicial del Estado, así que comenzaron a rastrear al presunto matón en aquella zona serrana.

Ya se había confirmado la identidad del matón tras las declaraciones de los testigos, se trataba de Eusebio Altamirano Díaz por lo que los policías día y noche trabajaron para ejecutar su captura hasta que finalmente lo lograron.

Lo detuvieron y confesó ser matón; Eusebio Altamirano Díaz.

Según fue dado a conocer, el tipo fue detenido aproximadamente a las 07:15 horas sobre una brecha que conduce de Arroyo de Camarones a Jesús María del Nayar; ésto justo cuando el ahora preso trataba de huir hacia otro lugar.

Al ser interceptado por judiciales, el tipo se mostró nervioso y tras practicarle una revisión le encontraron entre sus ropas una filosa navaja tipo 007, motivo suficiente para llevarlo detenido ante el agente del Ministerio Público.

Ya detenido y al ser cuestionado por las autoridades sobre la muerte de su primo Benito Rosas Díaz, Eusebio terminó por confesar que efectivamente él había dado muerte a esta persona debido a una fuerte discusión que sostuvieron mientras estaban borrachos.

Fue así como él mismo Eusebio se destapó como criminal, por lo que sería enviado al Ceresc primeramente por los cargos de portación de arma prohibida y se le abriría otro proceso por el delito de homicidio.

...Hidalgo...

...CERIA DE ...SOS INICIO ...A DSPM!

...bén Pérez/Gráfico

...Ixcuintla.- La madrugada de ...en el interior de un antro ...os Ángeles de Charli", ubicado ...dad de Villa Hidalgo, fueron ...viciosos al polvo blanco que ...esponder a delitos contra la

...e Jesús Lizárraga Anguiano, de ...dad, originario y vecino de la ...blación, con domicilio particular ...s Bravo número 87; mismo que ...do un envoltorio debajo de la ...vestigarlo resultó ser cocaína. ...lta que al cuestionario sobre la ...a grapa de "coca", el tal Jesús ...mpañante de ser el dueño y que ...estaba dando una poca.

...po se identificó como Jaime ...s, dijo contar con 31 años de ...ser vecino de la comunidad, y

...izárraga Anguiano por delitos ...ud en agravio de la sociedad, ...sición del Agente del Ministerio ...ral. (FOTOS ARPC).

...cilio en el número 46 de la calle

...mañana, tras dar parte al jefe ...nciado Carlos R.G. Momita, se ...slado de los detenidos hacía la ...ado, quedando a disposición de ...l Ministerio Público Federal.

...nte debemos agregar que según ...trevista que sostuvimos con el ...de Operativos de la Policía ...omandante Ramón Figueroa ...e que en breve comenzaran a ...erativos sorpresa de visita a bares ...que al parecer se está desatando ...ia.

A escopetazos lo acribillaron

¡CADENA DE VENGANZAS!

* En la tierra del "Tano" sigue corriendo la sangre; un hermano del Comisariado Ejidal asesinado hace meses ahora fue víctima de bandoleros de la sierra

* Al ahora occiso le achacaban las muertes de Ignacio de la Cruz y Eraldo Rodríguez

Alejandro García

Acaponeta.- Sigue imparable el exterminio que están realizando bandoleros presuntamente comandados por el peligroso y famoso personaje apodado "El Tano" quien es afanosamente buscado desde el año pasado por elementos de la Policía Judicial del Estado.

Hace algunos meses comenzaron a matarse integrantes de dos o tres familias entre ellos el que fuera Comisariado Ejidal Ernesto Lemus quien ante reporteros el mes de Abril dijo temer por su vida; pues bien, ahora apareció masacrado uno de sus hermanos.

La PJE ahora se encuentra investigando a los presuntos responsables pues se cree que sea parte de la imparable racha de venganzas.

Se bañaba cuando escuchó la balacera
SU PADRE LO HALLO MUERTO

Estos hechos sucedieron en las inmediaciones del poblado El Duraznito cerca del poblado de Santa Cruz de Acaponeta en la zona serrana del norte aproximadamente a las 11:00 horas del pasado miércoles.

Más tarde, personal adscrito al centro táctico operativo de San Diego de Alcalá fueron enterados sobre el crimen y en compañía de un agente del Ministerio Público se trasladaron a la brecha qué conduce de El Duraznito a Paredes donde se encontraba el cuerpo sin vida de una persona del sexo masculino quien presentaba múltiples heridas producidas por arma de fuego.

Ya en el lugar, las autoridades se entrevistaron con el señor Gerácimo Lemus Juárez, de 52 años de edad, que dijo ser padre del ahora fallecido con quien había salido de su domicilio a eso de las diez de la mañana para buscar unas remudas que se les habían extraviado.

Después de un buen rato de caminar entre el monte, pasaron cerca del arroyo donde Gerácimo decidió bañarse dejando a su hijo que continuara el camino en busca de los animales, pero no pasaron ni cinco minutos cuando escuchó varias detonaciones de arma de fuego.

El hombre muy nervioso corrió para buscar a su hijo pues temía lo peor y metros adelante al internarse sobre la brecha, lo encontró tirado y sin vida, observando a tres individuos que se deban a la fuga perdiéndose entre los pinos.

Fue entonces que fue a buscar a sus vecinos para que dieran aviso a la policía y aproximadamente a las 14:30 horas llegaron al lugar para tomar nota y ahí identificaron el cuerpo de quien llevaba por nombre Isabel Lemus Juárez, de 20 años de edad, originario y vecino de La Laguna, municipio de Acaponeta.

Se conoció que el chavalo presentaba 4 heridas producidas por proyectil de arma de fuego, la primera de 13 centímetros arriba de la tetilla izquierda, la segunda en la espalda del lado izquierdo lado superior y las otras dos en la región occipital.

El consternado padre del también desaparecido juez auxiliar Ernesto Lemus Juárez dio a entender que todo esto era parte de las venganzas de las que han sido objetos, desde que Ernesto habló del Tano con personal de la Procuraduría General de Justicia luego del enfrentamiento el pasado 01 de Abril donde murió el menor Raymundo de la Cruz.

Finalmente, cabe mencionar que en el lugar de los hechos se pudo recuperar un casquillo de escopeta calibre .12 y que personal del SEMEFO se hizo cargo del levantamiento del cadáver.

En antro de Villa Hidalgo, municipales...

¡LOS SORPRENDIERON CON POLVO EN LA NARIZ!

Rubén Pérez

Santiago Ixcuintla.- Efectivos agentes de la Policía Municipal destacamentada en Villa Hidalgo, perteneciente a este municipio, detuvieron la noche del pasado miércoles a dos viciosos que alimentaban sus ilusiones de grandeza con un polvo blanco.

De acuerdo al parte policiaco, eran aproximadamente las 21:30 horas cuando los uniformados hicieron su arribo al antro denominado "Bar Wins", situado entre las calles Juan Escutia y Bravo, por un costado de la plaza del lugar.

Fue en ese lugar donde se toparon en la mesa del fondo con un tal Hernando Betancourt García, el cual se encontraba en compañía de José Antonio Vizcarra Padilla, ambos originarios y vecinos de la citada comunidad.

Estos se mostrabas bastante sospechosos y cual si tuvieran una fuerte gripa se sacudían la nariz. Tales movimientos aumentaron más las sospechas sobre lo que estaban haciendo y al indicarles que los habían visto desde afuera, los tipos comenzaron a cantar.

Hernando, quién dijo contar con 26 años de edad, y tener su domicilio en el número 44 de la calle Juan Escutia, reconoció que se estaban drogando y que el enervante lo habían dejado en la bardita del baño para evitar que las autoridades los sorprendieran.

Lo cual finalmente ocurrió y ambos, junto con el envoltorio que contenía la droga fueron conducidos hasta la cárcel pública municipal. En este sitio Vizcarra Padilla declaró contar con 43 años de edad, y tener su domicilio por la calle Crispin Duran Zamorano número 183.

Fue por la mañana del jueves, muy temprano, cuando el titular de la Dirección de Seguridad Pública Municipal, licenciado Carlos R. G. Momita felicitó a los agentes y ordenó la correspondiente puesta a disposición para trasladar a los detenidos hacía la ciudad de Tepic, donde quedaron a disposición del Agente del Ministerio Público Federal por delitos contra la salud, en agravio de la sociedad.

HERNANDO BETANCOURT GARCIA, vecino de Villa Hidalgo, fue detenido por agentes de la Policía Municipal con cocaína. (FOTOS ARPC).

En el Palenque de la Feria

Hoy, Función de Kick Boxing y Full Contact

*Vendrá La Selección de El Salvador

Por Miguel Curiel Aguilar
MERIDIANO DE NAYARIT

Tepic, Nayarit (21-Diciembre-2001) "Este Viernes, (HOY), tenemos esta función que ya veníamos preparando desde hace tiempo, pero debido a imprevistos se había posponiendo, cambiando de sedes, y será oficialmente en el Palenque de la Feria, y será en Kick Boxing, aunque habrá algunas peleas de niños en Ligh Contact".

Así se expresó el presidente de la Asociación de Muay Thai del estado de Nayarit, Master Julio Cesar Betancourt García, y agregó que originalmente en la función de hoy: "participarían diversas escuelas, pero a fin de cuentas algunos no quisieron y de plano dijeron que no, porque este tipo de peleas requiere una preparación muy intensa, muy fuerte, y creo que ellos no tuvieron la disposición de prepararse de esta manera".

Betancourt García dijo que serán dos peleas de niños en Light Contact, dos de Full Contact y el resto en Kick Boxing y a las cinco de la tarde es el inicio de la función, además expresó que la diferencia entre el Light y el Full Contact, el primero de ellos únicamente se hace en ring y no es permitido el golpe a la cara, y espera que asista una gran cantidad de afición para que les de el estímulo para seguir promoviendo a los peleadores y el programa para el año 2002: "Dependiendo si entramos en el gusto de la gente, tenemos la intención de traer a ocho peleadores de Puerto Vallarta, que se enfrentarían a gente de Tepic y a mediados de año tenemos la intención de traer a la selección de El Salvador, ya tenemos el contacto con ellos, ellos son una potencia en Centroamérica y queremos que se enfrenten a una delegación nayarita, no una selección nacional, sino nayaritas que se midan con estas personas de El Salvador, y las negociaciones van avanzadas, estamos esperando los patrocinadores, para ver en que nos van a apoyar, porque el traslado, la comida, hospedaje eso sale caro, y vendrían unos siete, ocho peleadores" El dirigente de May Thai explicó que entrando el año volverá a estar en contacto con los directivos de El Salvador para afinar detalles, y que en el mes de noviembre hay posibilidades de que se realice un campeonato Selectivo Estatal.

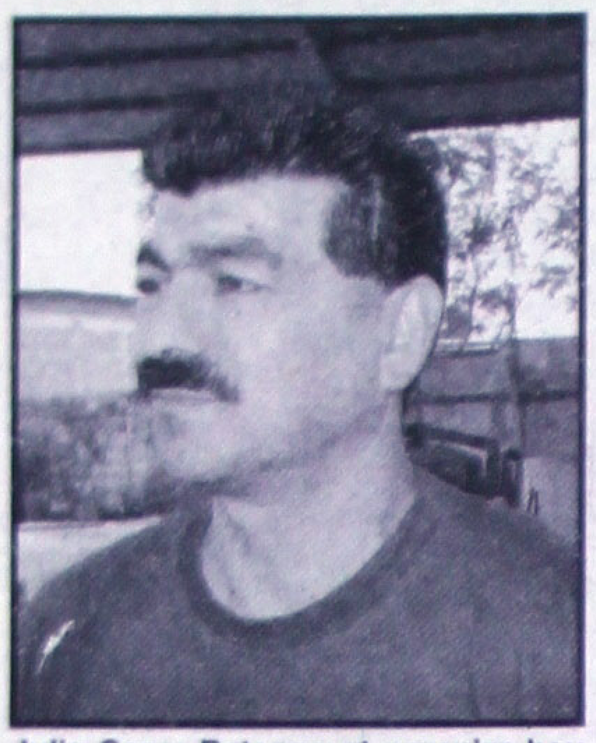

Julio Cesar Betancourt organiza hoy una pelea de artes marciales en el Palenque de la Feria...la cita es a las cinco de la tarde. (Foto MiguelCuriel/ Digital)

CHISPAZO

PRONOSTICOS PARA LA ASISTENCIA PUBLICA

RESULTA

Sorteo 417 Jueves 20 de Dicie

2 7 13 20

LUGAR	ACIERTOS	GANADORES		PREMIO IN
1er.	5 NUMEROS	21	$	20,8
2do.	4 NUMEROS	1,183	$	3
3er.	3 NUMEROS	17,382	$	
	No. DE PREMIOS	18,586	$	1,160,4

SORTEOS MARTES, JUEVES Y SABADOS A LAS 21

SORTEO EFECTUADO ANTE LA INTERVENTORA DE LA SECRETARIA DE GOBERNAC
EL DERECHO DE COBRO CADUCA A LOS 60 DIAS NATURALES CONTADOS A PARTIR DE ESTA

IMELDA RAMIREZ

ASIFICADOS **TARIFA**

Precio por palabra	Minúscula	Negrita	Mayúscula
	$1.00	$2.00	$2.00

...móviles 8 Empleos
...Venta 9 Mascotas
...Renta 10 Motocicletas
...s Venta 11 Varios
...s Renta 12 Entretenimientos
...es 13 Servicios de Hogar
...nos 14 Varios Venta

212-01-45
LINEA COMERCIAL

Para esta Navidad y Año Nuevo
Pavos y Pollos rellenos o ahumados
Bacalao - jamones - lomos
Piernas - ensaladas Navideñas
Cazuelas con 100 guisos
Reserve a partir de hoy
Pregunte por el plan de financiamiento

...ación Regional Nayarit, Puerto Vallarta y Sur de Sinaloa. También On Line www.meridiano.com.mx

DIGITAL
La solución perfecta para tus necesidades publicitarias
Zacatecas #19 Nte. 212-01-39 y 216-88-46

Meridiano Comercial

...pic, Nayarit Viernes 21 de Diciembre de 2001

DIRECTOR COMERCIAL: LIC. FELIPE DE JESUS SANCHEZ VILLEGAS

Autos

...en precio. Tel. (29/11/indef)

...seguro y rines/ 213-25-91 (...6/8/12/7306)

...blanca, 53,000 ...dueño. Telefono ... y 213-12-56 ...537)

...p. lujo, GSX, ...do electrico, A/ ...D, color verde ...112 60-86-59 (12/29/12)

... excelentes ... alarma clifford, ...Tel. 216-63-80, ...3112 40-41-55 ...600)

Oportunidad, vendo permiso servicio urbano. 211-72-69

Remato **VOLKSWAGEN**, en optimas condiciones, modelo 96, color verde oscuro, CD, estereo, alarma anti-asalto, **$38,000**. Informes 044 3112 65-24-94 o 214-03-07

Cherokee tinta, modelo 2000, limited, quemacocos, 27,000 kms, contado $265,000. Tel. 212-85-81 (15/23/12/7595)

Ford lobo 4x4, negra, modelo 1999, 57,000 kms, contado $162,000. Tel. 212-85-81

Volkswagen 1998, excelentes condiciones, vealo. Tel. 216-39-07, 60-55-18

Cougar 91, equipado, $55,000. 212-41-31, 214-08-76

Cadillac 92, impecable, maximo lujo, interiores de piel, rodado 18 deportivo, CD, A/A, $120,000. 214-73-80

Gran marquis 95, semiequipado, impecable, $100,000.00 214-73-80 (15/24/12/7619)

Thunderbird 93, maximo lujo, piel, CD, A/A, rodado deportivo, $60,000.00 Tel. 214-73-80

Cheyenne 1989, doble cabina, V-6, automática, aire acondicionado, legalizada, $65,000.00 213-90-61, cel. 67-37-74 (16/25/12/7633)

Nissan king-cab, 1997, automática, C/od y aire acondicionado. Informes cel. 044-3112 60-14-50, 216-24-75 ext. 332. Sr. Indalecio.

Pick-up Cheyenne 88, con camper aluminio, A/A, V.E. bien conservada. Informes teléfono: 211-18-81 (17/27/12/7662)

Vendo transporte urbano, Sauces-centro, cambio por taxi. 216-39-78, 044-3112 67-10-68 (17/27/12/7663)

Pointer 98, rines, llantas, volante deportivo, un solo dueño, "urge" 210-23-23, 044-3112 50-74-64, $63,000.00 (17/21/12)

Vendo Camioneta Dodge 92 buenas condiciones, barata, acepto auto 4/cil. teléfono 212-80-54. (18/22/12)

Vendo Vw Barato $32,000, sin golpes y todo original, modelo 1997, tratamos, inf. 214-09-44 y 218-11-46 (18/22/12/7675)

Chevrolet modelo96, A/C, standart, 6 cilindros, con equipo de gas, excelentes condiciones. Tel. 216-51-07, cel. 67-19-67 (18/22/12/7680)

De oportunidad Ichivan, modelo 91, automática, 4 puertas, $35,800.00 Tel. 213-53-01 (18/21/12/7685)

Neon 2000, 15,000 km, alarma, A/A, $94,000.00, excelente. 212-61-68, 044-3112 67-30-98 (18/21/12)

Golf 95, 4 puertas, poco kilometraje, unica dueña, impecable. 212-61-68 (18/21/12)

Mystique LS, 98, negro, piel, quemacocos, electrico, 216-46-59, 044-3112 46-11-88 (18/28/12/7693)

Golf 95, GL, azul turquesa, A/A, casi nuevo. 216-46-59, 044-3112 46-11-88

Vendo Cavalier 99, perfecto estado, dos puertas, aire, blanco, unico dueño Ing. A. Garcia Fracc. Aves del Paraiso. Tel. 214-76-02 (18/24/12/7692)

OPORTUNIDAD, retroexcavadora Ford 755 extensión, excelente, $180,000.00 más IVA. Informes 214-88-28, 044-3112 64-05-56

Atlantic GL, 85, perfectas condiciones. 216-46-59 (18/20/12/7690)

Nissan 91, standart, buenas condiciones, a/acondicionado, sonido y camper, $47,000 214-54-06 (19/31/12)

Se vende Cavalier modelo 96, automático, A/A, D/H, 4 cilindros, $60,000.00 Tel. 217-14-03 (19/31/12/7717)

¡Oportunidad! vendo Golf, excelentes condiciones, modelo 93. 211-55-60, 044-311 267-37-14, Jorge o Susy. (19/24/12)

FLAMANTISIMO
SHADOW MODELO 1990 BIEN CONSERVADO, ME URGE. CAMBIO DE RESIDENCIA. HABLAME Y TRATAMOS. TELEFONO: 216-37-11

Tsuru modelo 94, 4 puertas, buenas condiciones, $53,000.00 ofrezca, tratamos. Tel. 212-46-90, 212-33-84 (19/24/12/7716)

Tsubame 94, roja, standart, $64,000, excelentes condiciones, 212-77-89, 16:00 en adelante

CAVALIER 95, automático, A/A, **$93,000**, 214-12-49, 044-3112 40-48-15

Me urge dinero, vendo Datsun 81, Tsuru 87, Bronco 84 y pick-up Datsun, filarmonicos #1, 217-08-61 (18/21/12/7698)

Cavalier modelo 94, rines de lujo, buenas condiciones. 210-22-15 (19/24/12/7999)

Chevrolet S10, modelo 96, caja larga, buenas condiciones. 213-13-17 (19/24/12/7999)

Vendo Tsuru GSII, modelo 1999, aire, 4 puertas. Cel. 46-98-36 (19/28/12/7700)

Pick-up Nissan 1987, $38,000.00 216-16-07

Remato camioneta Nissan, modelo 1991, aire acondicionado, standart, muy buenas condiciones, $45,000.00 214-54-06

Golf 95, 5 velocidades, 4 puertas. 212-36-83 (19/27/12/7721)

Cavalier 91, mex, 4 puertas, std, rin deportivo, $40,000 a tratar. Informes 044-3112 61-46-98 (19/21/12/7727)

Cavalier 94, automático, A/A, $46,000. Tel. 216-03-11 (19/21/12/7736)

Spirit 94, 4 cilindros, automático, A/A, dirección hidráulica, $50,000.00 216-67-54 (19/22/12/7733)

Tsuru I, 86, 4 puertas, pintura nueva, buen estado. Tel. 212-35-33

Vendo Ford tempo, modelo 85, americano, equivalente al topaz, $5800. Tel. 266-92-02 (19/21/12/7731)

Compro Topaz 84 a 88, chocado o desvielado. Tel. 266-92-02 (19/21/12/7731)

Chevy 98, un dueño, 50 mil. 044-3112 40-06-76 Sr. Parra. (19/21/12/7730)

Vendo chevy monza, aire acondicionado, 1997, 65,000, buenas condiciones. Tel. 213-39-89 (19/21/12/7728)

Camioneta Ford F150 XLT, lariart, 88, pintura original, A/AC, estandart, alarma, rines deportivos. 214-56-80, 044-3112 890-77-83 (19/28/12/7739)

Camioneta Chevrolet C-10, modelo 87, 4 cilindros, 214-56-80, 044-3112 890-77-83 (19/28/12/7739)

Ford king-cab, 89, automática, excelente. 211-71-56 (19/24/12/7747)

Oportunidad, Topaz 1993, automático, 35,000.00 044-3112 46-56-60, 213-01-68 (19/24/12/7742)

Oportunidad Mazda 91, equipada. 213-52-78 (19/27/12/7745)

OPORTUNIDAD
Vendo 2 camiones
Internacional, 1998, maquina Navistar 190, carroceria San Roberto
DINA 1994, maquina Navistar 170, carroceria capre
Tel. 01-389 25-30-506

Se vende "Scort" modelo 96, blanco, equipado, rines deportivos, A/A, y caja de CD, marca Ford. Informes: 216-02-64 (19/27/12/7748)

"Se vende" Topaz modelo 94, color azul marino, 4 puertas, con A/A, muy buenas condiciones. Informes: 216-02-64

Suburban nuevecita, Caribe, Cougar, ofrezca. Acepto aparatos electricos, computadora. Rosal 10, Las Flores, rodeo

Se vende: Hikari nissan modelo 85, color gris, (incluye estereo, Cd, sony) tel. 211-53-31 y 213-54-14, con Luis Alberto

S10 Silverado, king-cab, rangers. 044-3112 50-43-40 (19/24/12/7753)

Tsuru 99, GSI, $63,000 Tel. 214-71-71 (19/21/12)

Cutlas Eurosport, 88, 4 puertas, automático, A/AC, excelentes condiciones, $38,000.00 Tel. 214-71-71

Tsuru GSII, A/AC, D/H, 98, 4 puertas, std, $75,000. Tel. 214-71-71 (19/21/12)

Nissan 91, legalizada, 4x4, D/H, standart, alberca. Tel. 214-71-71 (19/21/12)

Toyota 87, 4x4, A/AC, standart, $38,500. Tel. 214-71-71 (19/21/12)

Pick-up Ford, 90 lariat, 6 cilindros, automática, $43,500. Tel. 214-71-71 (19/21/12)

Chevrolet silverado, 90, king-cab, automática, rines/D $57,000 Tel. 214-71-71

Vendo Spirit 1992, informes telefono: 214-46-11 (19/27/12/7750)

Oportunidad
Unica camioneta PT Cruiser modelo 2001
rines italianos nuevos, llantas Michelin nuevas, A/A, compac disc, electrico, plata, standart, impecable, un solo dueño, tenencia, placas, pagado 2002. Remato
Tel. 044-3112 50-06-30

Buen regalo para Navidad y Año Nuevo

2X1 **Motorola V60*** Paga solo $ 499.00
Más Amigo KIT NEC 2600 con 500 T.A.
Con un año de garantía, No reconstruido.

Samsung Slim N275 $ 199.00 3X1
Más Amigo KIT NEC 2600 con 500 T.A.
Más Amigo Nokia 5125 con 500 T.A.
Con un año de garantía, No reconstruido.

Nokia 8260 Gris* 3X1
Más Un Amigo Kit A Elegir.
- Ericsson T18d con 1000 de T.A.
- Nokia 5125 con 500 de T.A.
- Nokia 6120 con 1000 de T.A.
Más Un NEC 2600 Activado con 500 T.A.
Solo paga $ 199.00 desde plan clásico.

3X1 **Nokia 3320***
- Nokia 3320 Activado con 300 de T.A.
Solo paga $ 99.00 desde plan clásico.
- NEC 2600 Activado con 500 T.A.

Amigo Kit 2X1

- Ericsson T18d 1000 T.A. + Nokia 918 600 T.A.	$1,208.00
- Nec 2600 500 T.A. + Nokia 918 600 T.A.	$ 774.00
- Motorola Startac 7797 1000 T.A. + Nokia 918 600 T.A.	$1,565.00
- Nokia 3320 300 T.A. + Nokia 918 600 T.A.	$1,565.00
- Nokia 5125 500 T.A. + Nokia 918 600 T.A.	$ 874.00

Hersycel
...México N° 45 Sur Centro esq. palacio de gobierno ... 16-86-86 y 16-93-93 044(32)46-08-00, Tepic, Nayarit
...ursales:
...retaro # 77-A Centro Tel. 044(32)46-04-00, Tepic, Nayarit
...lución # 13 Tel. (32)40-78-05 Las Varas, Nayarit
...igo # 93-4 esq. San Luis, Tepic, Nayarit
...cruz # 254 esq. Amado Nervo Tepic, Nayarit
...ngo # 98-B Sur Tepic, Nayarit
...ción # 54 Santiago Ixc.

telcel Digital PCS — Distribuidor Autorizado

GRAN REMATE !!!
DE 15 COMPUTADORAS
USADAS Y EN BUEN ESTADO

PENTIUM I Y PENTIUM II
Desde $ 2,000 Pesos
IDEALES PARA:
NEGOCIOS LICENCIADOS DOCTORES
INGENIEROS ESTUDIANTES NIÑOS
ó PARA REGALO DE NAVIDAD !!!

ESTAN EN SALA DE EXHIBICION !!! VENGA A VERLAS Y MANEJELAS.
UNICOS DIAS 23 Y 24 DE DICIEMBRE — ALLENDE No. 42 OTE. CENTRO

...IBIMOS SU ANUNCIO EN ZAPATA 73 PTE. LUNES A VIERNES DE 8:30 A 20:00 HRS. SÁBADO DE 8:30 A 15:00 HRS. DOMINGOS DE 10:00 A 15:00

SUFACEN

SUPER FARMACIA CENTRAL

Tu Farmacia

AHORA CON NUEVA SUCURSAL JUAN ESCUTI...

DESCUEN...

30...

EN MEDICINA DE P...

SE APLICAN RESTRICCION...

Y RECUERDE...

PRECIOS BAJOS PERMANENTE...

24 HORAS

ABARROTES ¤ HIGIENICOS ¤ LACTEOS ¤ PERFUME...

SUPERSERVICIO A DOMICILIO (013) 2-13-30-58

* LE LLEVAMOS DESDE UNA ASPIRINA HASTA LA FARMACIA COMPLETA.

MATRIZ
Av. Insurgentes y Rep. De Chile N° 22
(A un costado de la central camionera)
Con estacionamiento propio
Lada nueva (311) Tepic, Nay.
Tels: (3) 214-79-90, 214-79-91 y 214-11-96

SUCURSAL JUAN ESCUTIA
Lerdo N° 392 pte. (esq. Juan Escutia)
Col. Centro
Lada nueva (311) Tel. 216-80-02
Tepic, Nay.

SUCURSAL MOLOLOA
Av. México y Fco. I. Madero
Col. San José
Lada nueva (311) Tel: (3) 217-03-00
Tepic, Nay.

SUCURSAL XALIS...
Av. Hidalgo 88 a y Leandro...
Lada nueva (311) Tel: (3) 211...
Xalisco, Nayarit

EN SUCURSALES: ABIERTO DE LAS 7:00 A.M. A 11:00 P.M. TODOS LOS DIAS

En Navidad Sencillamente el mejor precio

Todas cuentan con nuestro exclusivo servicio de Mantenimiento Preventivo de por Vida sin costo para usted

Celeron 800:	Celeron 1 Ghz.	Pentium IV a 1.4 Ghz.	Pentium IV a 1.6 Ghz.
	CD- Rom 52X	CD- Rom 52X	Monitor 15"; CD-ROM 52X
Contado $ 4,199.00	Contado $ 4,999.00	Contado $ 6,999.00	Contado $ 7,688.00
Credito	Credito	Credito	Credito
Enganche: $ 1,866.20	Enganche: $ 1999.00	Enganche: $ 2,995.00	Enganche: $ 3,499.00
11 Mensualidades $ 339.90	11 Mensualidades $ 439.00	11 Mensualidades $ 593.05	11 Mensualidades $ 636.00

Precios más IVA.

Llévate tu impresora Epson o H.P. con el mismo enganche.
Sujeto a Disponibilidad

5% de descuento en compras de riguroso contado

Consulta Nuestros precios de Computadoras Pentium IV en las páginas interiores

Todos los equipos incluyen:
Monitor 14" Color; H.D. 40 Gb.; 128 Mb. en Ram; Bocinas 120 Watts; Floppy 3 ½; Fax 56,600; T.Red 10/100; Video 8 Mb. Sonido 16 Bits; USB; Teclado Windows;Mouse; Micrófono;

SERCON Comunicación

Querétaro No. 48-B
Entre Allende y Morelos
Frente a Plaza Morelos.
Tel . 2-12-42-01

DE LA LUNA JOYAS

Oro · Plata · Relojes · Cosméticos · Regalos

Precio - Moda - Calidad
Sistema de Apartado - Crédito
Av. Hidalgo N° 191 Bis a un costado de Omnibus de México, Ixtlán del Rio Nayarit

---

ALARMAS 2000

PROMOCION
1 Control Remoto
Protege Puertas
Cofre Cajuela
Sirena 6 Tonos
Anti Scan
Instalación
$650.00

QUE NO TE ROBEN

Alarma Básica $850.00

Alarma Plus $1,050.00

Domicilio: Fernando Montaño #7 entre México y Zacatecas Colonia San Antonio

Tel: 214-95-18 Cel. 044 32 67-12-31

Fuimos los primeros ...
Y somos los prime...

Sushi - Barra - Café

El Sushito

® Lo mejor e...
Japonesa..

Aunque intenten i...

5 años de exp...
nos respal...

A Domicilio

214 00 00

Jacarandas No.-86 Col. San Juan
Paseo de la Loma No.-153 B
Tepic, Nayarit.

Servimos tu evento...

VENDO RESTAURANT BAR

Con permiso nocturno
Ubicado en crucero de Coamiles
Carretera Peñas a Tuxpan
Grande con cupo de 150 mesas, Muy amplio, en construcción, ubicado en cinco hectareas, con sub-estación eléctrica, 4 hectareas de cultivo, inf. 503,6512985 en Oregon E.U., Tepic 2-13-68-79 con dos Norias.

CORTINAS DE ACERO MAGALLANES JR.

Fabricación, instalación y reparación de cortinas de acero urgentes

SE MEJORAN PRESUPUESTOS

Servicio dentro y fuera del Estado

Emilio M. González #38 Col. Gobernadores (entrada frente a Bomberos) Teléfono 14-48-20

Por Tradición sirviendo a Nayarit desde 1948

CONSTRUCCIONES Ramírez Alvarez

Proyectos, construcciones y Remodelaciones, mantenimiento de oficinas, edificios bancarios, hotelería, casa habitación, etc.

At'n Ing. Victor Isaías Ramírez Alvarez

SERVICIOS DE:
*Instalaciones eléctricas, hidráulicas y sanitarias, pintura, textura y tirol, limpieza de aljibe y tinacos, carpintería, (puertas, closet y cocinas integrales) herrería y cerrajería, aluminio y vidrio, impermeabilización de azoteas.

OSTIÓN 21 COLONIA RODEO DE LA PUNTA
TELÉFONOS 21 8-1 5-38 Y 21 8-1 2-92

CONEXIÓN PC

Su Asesor en Computaciòn

GRACIAS A SU PREFERENCIA CUMPLE SU

9º ANIVERSARIO

FELIZ NAVIDAD

FELIZ AÑO 2002

Y REGALAMOS ESTA NAVIDAD PRECIOS BAJOS A

COMPUTADORA INTEL
CELERON 800 MHZ $ 4,150.00
CELERON 900 MHZ $ 4,350.00
CELERON 1.0 GHZ $ 4,450.00

SALA DE EXHIBICION Y ENTREGA INMEDIATA

COMPUTADORA INTEL
PENTIUM III 866 MHZ $ 5,8165.00
PENTIUM III 933 MHZ $ 5,260.00
PENTIUM III 1.0 GHZ $ 5,400.00

PRECIOS SIN COMPETENCIA !!!

COMPUTADORA I...
PENTIUM 4 / 1.7 G... $ 8,400.00
PENTIUM 4 / 1.8 G... $ 8,850.00
PENTIUM 4 / 1.9 G... $ 9,300.00

MANTENIMIENTO PREVENTIVO DE POR VIDA

TOTALMENTE GRATIS !!! EN SU COMPRA.

SCANNER 42 Bits $ 750.00
REGULADOR 1000 W. $ 218.00
NO-BREAK $ 700.00
MESA S-481N $ 540.00

MULTIMEDIAS
CD-ROM 52X $ 410.00
QUEMADORA 16X10X40 $ 1,190.00
CD DVD 16X $ 720.00

IMPRESORAS
DESKJET APOLLO $ 850.00
HP DESKJET 840C $ 1,525.00
HP DESKJET 930C $ 1,960.00
EPSON 777i $ 980.00

TODOS LOS EQUI... INCLUYEN:
Monitor a Color 14"
Disco Duro 40 GB
Memoria Ram 64 y 128 ...
Floppy 3 1/2"
Video 8 Mb. Fax Modem
Teclado p/win
Mouse, Sonido, Usb

SOMOS UNA EMPRESA AFILIADA A LA ASOCIACION DE DISTRIBUIDORES DE NAYARIT

PRECIOS MA...

AV. ALLENDE No. 40 OTE. COL. CENTRO TEL: 2-16-55-78 TEPIC, NAYARI...

PRINCIPIANTES HAY MUCHOS, CON EXPERIENCIA HABEMOS MUY POCOS !!!